



**RRGMA**  
Réseau Régional des Gestionnaires  
de MILIEUX AQUATIQUES  
PROVENCE ALPES CÔTE D'AZUR

# L'organisation actuelle de la gestion des cours d'eau et de la prévention des inondations dans les Alpes-Maritimes

Etat des lieux des enjeux, des démarches et de l'organisation actuelle des principaux bassins versants

*Réseau Régional des Gestionnaires de Milieux Aquatiques*

*Mai 2014*

Le RRGMA est co-financé par :



L'Europe s'engage en Provence-Alpes-Côte d'Azur avec le Fonds Européen de développement régional



Région



Provence-Alpes-Côte d'Azur



## Préambule

Le présent document vise à fournir un état des lieux concernant les enjeux, les démarches de gestion en cours, l'organisation actuelle à l'échelle des bassins versants et les territoires des EPCI. Il est présenté sous forme de fiches par bassins versants. Ces fiches ont été réalisées en partenariat avec les collectivités concernées et les acteurs institutionnels.

Cet état des lieux vise à apporter des éléments utiles pour mettre en place une nouvelle organisation de la gestion des milieux aquatiques qui pourra garantir la pérennité des missions et des dynamiques de gestion existantes sur les territoires.

L'Agence Régionale Pour l'Environnement et l'écodéveloppement (ARPE PACA) a fondé il y a 15 ans le Réseau Régional des Gestionnaires de Milieux Aquatiques (RRGMA) avec le Conseil régional, les Conseils généraux, la DREAL et l'Agence de l'Eau RMC afin de promouvoir la gestion intégrée des milieux aquatiques.

Ce réseau rassemble plus de 60 collectivités constituées pour la plupart de syndicats intercommunaux ou syndicats mixtes. Ces structures se sont organisées pour assurer volontairement la mise en œuvre opérationnelle des politiques de l'eau.

Il s'agit en particulier d'atteindre les objectifs de bon état fixés par la Directive cadre européenne sur l'eau, mais aussi de prendre en charge efficacement la problématique du risque inondation avec notamment la question de la gestion des ouvrages de protection et de la mise en œuvre de la directive inondation.

Aujourd'hui, la loi du 27 janvier 2014 de modernisation de l'action publique territoriale et d'affirmation des métropoles, dite « loi MAPAM » fait de cette prise en charge jusqu'alors facultative, une compétence obligatoire des communes transférée de plein droit aux EPCI à fiscalité propre.

Le texte prévoit également des mutualisations possibles par transferts ou délégations de cette compétence à l'échelle des bassins versants via des syndicats labellisés EPAGE ou EPTB.

Le présent document est mis à la disposition des préfets et des partenaires institutionnels partis prenantes dans l'organisation de cette nouvelle compétence.

NB : Les données du SDAGE présentées dans les fiches sont celles du SDAGE en vigueur (SDAGE 2010-2015).

Le RRGMA est co-financé par :





# Etat des lieux des enjeux, des démarches et de l'organisation actuelle des principaux bassins versants des Alpes Maritimes

Réseau Régional des Gestionnaires de Milieux Aquatiques  
Mai 2014

Carte départementale de présentation des bassins versants topographiques

Fiches d'état des lieux des principaux bassins versants

- ✓ Bassin versant de la Siagne
- ✓ Bassin versant de la Frayère et Roquebilière
- ✓ Bassin versant de la Brague
- ✓ Bassin versant du Loup
- ✓ Bassin versant de la Cagne
- ✓ *Bassin versant du Var - fiches détaillées :*
  - Bassin versant du Var (*basse et haute vallée*)
  - Bassin versant de l'Esteron
  - Bassin versant de la Tinée
  - Bassin versant de la Vésubie
- ✓ Bassin versant des Paillons
- ✓ Bassin versant de la Roya
- ✓ Bassin versant du Verdon (haute vallée de l'Artuby : La Lane)

Le RRGMA est co-financé par :





# BASSINS VERSANTS TOPOGRAPHIQUES\* DES ALPES MARITIMES

## LEGENDE

- Grand bassin versant du Verdon
- Artuby (L')
- Lane (La)
- Brague (La)
- Cagne (La)
- Lubiane (La)
- Malvan (Le)
- Careï (Le)
- Roya (La)
- Bendola (La)
- Bévéra (La)
- Bieugne (La)
- Cairos (Le)
- Lévensa (Le)
- Maglia (La)
- Loup (Le)
- Magnan (Le)
- Frayère (La)
- Paillon (Le)
- Banquière (La)
- Paillon de Contes (Le)
- Paillon de l'Escrarenne (Le)
- Siagne (La)
- Biançon (Le)
- Siagnole de Mons (La)
- Frayère d'Auribeau (La)
- Mourachonne (La)
- Siagne d'Escragnolles (La)

- Grand bassin versant du Var
- Cians (Le)
- Esteron (L')
- Bouyon (Le)
- Roudoule (Le)
- Vésubie (La)
- Tinée (La)
- Ardon (L')
- Giallogues (Le)
- Guercha (La)
- Vallon de Molières (Le)
- Vallon de Roya (Le)
- Vionène (La)

- Cours d'eau structurants au niveau régional\*
  - Cours d'eau de niveau régional\*
  - Cours d'eau de niveau départemental \*
  - Plans d'eau (surface >=30ha)
  - Zones côtières
  - Préfecture de département
  - Villes "repères géographiques" \*
  - Département des Alpes maritimes
  - Départements voisins
  - Pays voisin (Italie)
- \* Cf. Notice explicative associée au travail sur les BV.

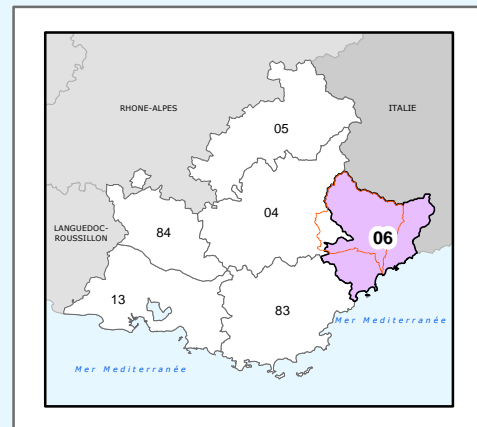
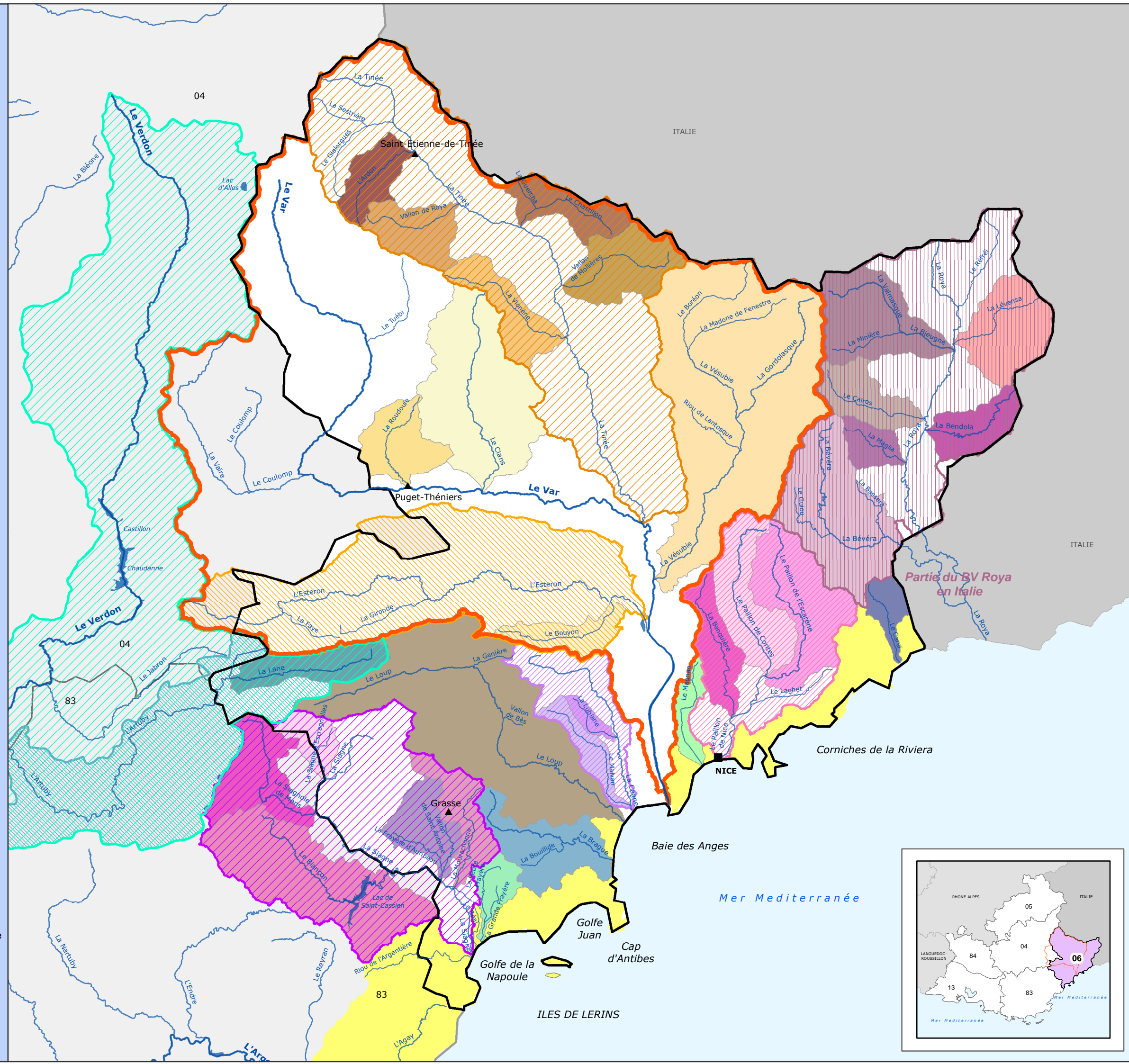
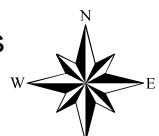
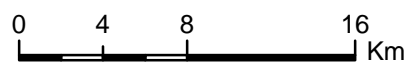

**Pôle métier Eau & Environnement**

Source des données : DDTM 06 / CG 06 / AERM/C / IGN BD Carthage  
 Date de validité : décembre 2013  
 Fonds de carte : © IGN - BD Carthage v3 / GEOFLA ©  
 Réalisation : ARPE PACA - Mars 2014  
 Pour plus d'informations : [www.crige-paca.org](http://www.crige-paca.org)







83109	La Roque-Escalpon	25,7
-------	-------------------	------

**Dans la CA Var Esterel Méditerranée**

Code INSEE	Nom de la commune	% de la commune concerné par le bassin versant
83001	Les Adrets-de-l'Estérel	35,9

**Dans la CA Pays de Lérins**

Code INSEE	Nom de la commune	% de la commune concerné par le bassin versant
06029	Cannes	9,2
06079	Mandelieu-la-Napoule	41,4
06085	Mougins	1,6

**Dans la CA Pays de Grasse**

Code INSEE	Nom de la commune	% de la commune concerné par le bassin versant
06003	Andon	18,3
06007	Auribeau-sur-Siagne	100
06026	Cabris	100
06028	Caille	6,5
06058	Escragnolles	100
06069	Grasse	100
06108	La Roquette-sur-Siagne	73
06140	Le Tignet	100
06084	Mouans-Sartoux	77,8
06090	Pégomas	100
06095	Peymeinade	100
06118	Saint-Cézaire-sur-Siagne	100
06130	Saint-Vallier-de-Thiery	100
06134	Séranon	8,6
06137	Spéracèdes	100

**Dans la CA Sophia Antipolis**

Code INSEE	Nom de la commune	% de la commune concerné par le bassin versant
06037	Caussols	14,9
06038	Châteauneuf-Grasse	6,3
06068	Gourdon	1
06010	Le Bar-sur-Loup	28,2

**Structure(s) de gestion exerçant sur le bassin versant de la Siagne**

**Syndicat interdépartemental et intercommunal à vocation unique de la Haute-Siagne (SIIVU Haute Siagne)**

**Syndicat Intercommunal de la Siagne et de ses affluents (SISA)**

**Syndicat Intercommunal du Contrat de Baie des Golfes de Lérins (SIGLE)**



## Éléments de diagnostic et enjeux sur le bassin versant :

### Politiques partenariales

	Code gest'eau	Porteur	Date(s) de référence	Montant total
<b>SAGE de la Siagne</b>	SAGE06037	<b>SIIVU Haute Siagne</b>	<p><b><u>07/07/2010</u></b> : Lancement de la démarche</p> <p><b>24/06/2011</b> : Avis favorable du Comité de bassin</p> <p><b><u>06/12/2011</u></b> : Arrêté de périmètre</p> <p><b><u>Janvier 2013</u></b> : Lancement de l'étude « Diagnostic pour une gestion équilibrée de la ressource en eau du bassin versant de la Siagne »</p> <p><b><u>Juin 2013</u></b> : Lancement de l'étude « État des lieux du SAGE »</p> <p><b><u>14/05/2013</u></b> : Arrêté de composition de la CLE</p> <p><b><u>11/06/2013</u></b> : Installation de la CLE</p>	<b>2010-2015 : 834 237 €</b>

**Principaux enjeux** : - Gestion de la ressource en eau : gestion quantitative de la ressource : équilibre entre préservation des milieux et satisfaction des usages, meilleure répartition de la ressource, gestion hydraulique des ouvrages, Prise en compte de la ressource dans les documents d'urbanismes

- Amélioration de la qualité de l'eau : Amélioration et protection de la qualité des sources, des nappes et des cours d'eau, Identification et limitation des pollutions diffuses et ponctuelles, amélioration du traitement des pollutions, maîtrise et valorisation des boues de STEP
- Gestion des inondations : prévention des inondations, problématique des eaux pluviales, prise en compte du risque inondation dans l'aménagement du territoire
- Restauration de la continuité écologique : Diagnostic et définition des actions à mener, amélioration du transport sédimentaire et de la circulation des espèces piscicoles
- Préservation et valorisation du patrimoine naturel : lutte contre les espèces invasives, amélioration de la gestion piscicole, gestion de la fréquentation des sites, Préservation et valorisation des zones humides.

	Code gest'eau	Porteur	Date(s) de référence	Montant total
<b>Contrat de Baie des Golfes de Lérins</b>	<b>B013</b>	<b>SIGLE</b>	<p><b>Dossier préalable:</b> <b>21/04/2004</b></p> <p><b>Arrêté de constitution du comité de baie</b> <b>26/01/2007</b></p> <p><b>Validation du projet de contrat</b> <b>05/04/2012</b></p> <p><b>Signature du contrat:</b> <b>03/06/2013</b></p>	<b>112 772 100 €</b>

## Principaux enjeux :

	Nombre d'actions	Coût (k€ HT)
<b>VOLET A : QUALITE DES MILIEUX</b>	<b>57</b>	<b>77 006</b>
A1 : Amélioration de la gestion des eaux usées	16	18 297
A2 : Réduction des pollutions non domestiques	4	162
A3 : Lutte contre les pollutions et les inondations issues des réseaux d'eaux pluviales	15	56 531
A4 : Lutte contre la pollution dans les ports et sur le littoral	10	375
A5 : Préservation et restauration des milieux	12	1 641
<b>VOLET B : VALORISATION DES MILIEUX LITTORAUX, MARINS ET AQUATIQUES</b>	<b>39</b>	<b>27 324</b>
B1 : Prise en compte de l'érosion des côtes	6	19 880
B2 : Mouillages organisés et balisages écologiques	11	132
B3 : Mise en valeur et environnement du littoral	8	5 817
B4 : Valorisation environnementale des activités humaines	6	757
B5 : Connaissance des milieux	8	738
<b>VOLET C : COMMUNICATION ET VALORISATION DE L'INFORMATION</b>	<b>37</b>	<b>8 442</b>
C1 : Animation du Contrat de Baie	8	865
C2 : Information et sensibilisation	13	560.5
C3 : Education des scolaires à l'environnement	10	6 958
C4 : Education tout public à l'environnement	6	59
<b>TOTAL</b>	<b>133</b>	<b>112 772</b>

	Nature du PAPI	Porteur	Date(s) de référence	Montant total
<b>PAPI Siagne</b>	<b>PAPI 1ere génération</b>	<b>SISA</b>	<b>2002-2013</b>	<b>24 500 000 € HT</b>
<b>PAPI d'intention Siagne et Béal</b>	PAPI d'intention	SISA	2014-2017	780 000 € HT

## Principaux enjeux :

Le PAPI 1 a permis le recalibrage d'affluents de la Siagne (Frayère, Mourachonne, Grand Vallon) en augmentant la capacité du cours d'eau (doublement) et ainsi réduire les fréquences de débordement.

Par ailleurs sur la basse vallée de la Siagne, des digues ont été créés afin d'orienter les débordements en direction d'un nouveau chenal construit à l'ouest de l'aéroport, dans le prolongement du Béal.

Enfin, un curage de la Siagne a été réalisée en partie terminale, entre l'autoroute et la mer.

Pour le PAPI d'intention Siagne et Béal, l'objectif est d'étudier le comportement de ces cours d'eau en cas de crue, de proposer des solutions de recalibrage, de rétention et/ou de délestage, afin d'aboutir à un programme d'aménagement dans le cadre d'un PAPI complet.

Programme(s) pluriannuel(s) de gestion			
Nom et zone concernée	Porteur	Date(s) de référence	Montant total
<b>Programme pluriannuel d'entretien de la Siagne et ses affluents</b>	<b>SISA</b>	<b>2007-2017</b>	<b>Max de 400 000 € HT annuels (environ 200 000 € de travaux annuels réellement effectués)</b>

## Déclaration(s) d'Intérêt Général (DIG) existante(s)



Objet	Objet	Objet
DIG d'entretien (cf au dessus) DIG liés aux travaux du PAPI (entretien des ouvrages)	DIG d'entretien (cf au dessus) DIG liés aux travaux du PAPI (entretien des ouvrages)	DIG d'entretien (cf au dessus) DIG liés aux travaux du PAPI (entretien des ouvrages)

## Etat des masses d'eau concernées - Objectifs et programme de mesure du SDAGE

Cf. documents en annexe

## Plan(s) de prévention des risques inondations

PPRI	Etat (prescrit / enquêté / approuvé)	Commune	Zone de risque
Basse Vallée de la Siagne	Approuvé le 19/12/2003	Cannes – Mandelieu-la-Napoule – la Roquette-sur-Siagne – Pégomas	Basse vallée de la Siagne, Mourachonne
Auribeau-sur-Siagne	Approuvé le 29/02/200	Auribeau-sur-Siagne	Siagne, Frayère et vallon de St Antoine
Grasse	Prescrit le 13/08/2003 pas encore approuvé	Grasse	Grand Vallon et Vallon de Saint Antoine

## TRI (Territoire à risque important) concerné

	Communes du BV concernées par le périmètre du TRI		
TRI Nice-Cannes-Mandelieu	Auribeau-sur-Siagne	La Roquette-sur-Siagne	
	Cannes	Mandelieu-la-Napoule	
	Grasse	Pégomas	

## Digues existantes sur le BV

Nom de l'ouvrage	linéaire	Classement	Commentaires
Système d'endiguement de l'échangeur de Cannes-La Bocca	915 mètres	B	Système d'endiguement en lit majeur

## Existence de réseau des suivis (qualitatifs ou quantitatifs)

Type de réseau de suivi	Maitre d'ouvrage	Commentaires
<u>Stations limnimétriques :</u> Y5515410 : la Siagnole à Mons Y5514040 : La Siagne à Callian (Les Ajustadoux) Y5514010 : La Siagne à	DREAL	

<p>Montauroux (Les Veyans)                  Y5534030 : La Siagne à Pégomas                  Y5535410 : La Mourachonne à Pégomas                  Y5516010 : La source des Tuves à Montauroux</p>		
<p><u>RCO</u> :                  06300250 Camiole à Montauroux                  06207500 Siagne à le Tignet  <u>RCO/RCS</u> :                  06208900 Mourachonne à Pégomas                  06209900 Siagne à Mandelieu  <u>RCO/REF</u> :                  06207400 Siagne à St Cézaire</p>	<p>AE/CG06/DREAL/ONEMA</p>	<p>Données disponibles :                  Camiole à Montauroux : 2009-2014                  Siagne à le Tignet : 1987-2014                  Mourachonne à Pégomas : 1983-2014                  Siagne à Mandelieu : 1983-2014                  Siagne à St Cézaire : 1995, 2002, 2005-2013</p>
<p>Système d'alerte de crue</p>	<p>SISA</p>	<p>Capteurs de niveau et pluviomètres pour la prévention des inondations. 13 stations de mesures au total sur le bassin versant.</p>

**Existence d'études volumes prélevables**

Nom de l'étude	Maitre d'ouvrage	Déficit confirmé (oui /non)	Nature du déficit (mixte/agricole)
Diagnostic pour une gestion équilibrée de la ressource en eau	ARTELIA	En cours	



## Principaux acteurs de la gestion du bassin versant :

Syndicat interdépartemental et intercommunal à vocation unique de la Haute-Siagne (SIIVU Haute Siagne)

Syndicat Intercommunal de la Siagne et de ses affluents (SISA)

Syndicat Intercommunal du Contrat de Baie des Golfes de Lérins (SIGLE)

### Syndicat interdépartemental et intercommunal à vocation unique de la Haute-Siagne (SIIVU Haute Siagne)

<i>Nature juridique</i>	<b>SIIVU</b>	<i>Membres de la structure</i>	
<i>Date de création</i>	<b>25/05/1995</b>	<b>Alpes Maritimes :</b>	<b>Var :</b>
<i>Numéro SIREN :</i>	250601788	ESCRAGNOLLES (pop 2014 = 611)	CALLIAN (pop 2014 = 3356)
<i>Nombre de salariés</i>	<b>4</b>	LE TIGNET (pop 2014 = 3264)	MONS (pop 2014 = 883)
<i>Téléphone</i>	<b>04 93 66 34 65</b>	SAINT-CEZAIRE-SUR-SIAGNE (pop 2014 = 3761)	MONTAUROUX (pop 2014 = 6013)
<i>Contact</i>	<b>Sylvie RAFFIN-CALLOT</b>	SAINT-VALLIER-DE-THIEY (pop 2014 = 3507)	TANNERON (pop 2014 = 1492)

#### Adresse siège :

Maison de la Haute Siagne  
Ancienne Ecole des Veyans - route de Draguignan - 06 530 Saint Cézaire sur Siagne  
siivu-haute-siagne2@wanadoo.fr  
siivu.haute.siagne@gmail.com

<http://www.gorgesdesiagne.fr/>

### Missions exercées par le SIIVU Haute Siagne

<b>Gestion des cours d'eau, plan d'eau, zones humides</b>	Gestion d'ouvrages hydrauliques intéressant les enjeux quantitatifs et de régulation hydraulique (aménagement, restauration, entretien, surveillance et manœuvre des ouvrages ...)	X (Convention EDF St Cassien-SIIVU)
	Gestion piscicole (hors halieutique) : ex : suivi génétique, aménagements piscicoles, études générales...	X (étude astacicole dans le cadre de N2000)
	Suivi de la qualité / lutte contre les pollutions diffuses	X*
	Mise en valeur, aménagements touristiques (études et schémas de cohérence)	X*
<b>Accompagnement à l'échelle du bassin versant, des politiques « eau et aménagement »</b>	Gestion et protection de la ressource en eau (évaluation de la vulnérabilité, études, réseau de suivi, actions de sensibilisation, suivi de la qualité de l'eau et des milieux...)	X*
	Accompagnement des politiques publiques d'aménagement du territoire: PLU, SCOT et d'orientations pour la gestion de l'eau : SDAGE	X*
	Participation à des commissions spécialisées : CLE, Comité de bassin, commission territoriale, commission migrants, comités sécheresse...	X*
	Elaboration et animation de démarches partenariales : Animation et secrétariat de la CLE pour les SAGE et suivi, animation de contrats de rivières, de comités locaux de concertations...	X*
	Elaboration et suivi de DOCOB Natura 2000 sur milieux naturels aquatiques et annexes	X
	Définition de règle de partage quantitatif de la ressource en eau : volumes prélevables, soutien d'étiage,	X*
	Définition locale d'enjeu en lien avec les pratiques agricoles et l'aménagement rural (pollution diffuse, ruissellement, érosion)	X*
	Définition de stratégie de protection d'aire d'alimentation de captage	X*

	Organisation des activités, usages et fréquentation des sites naturels et de biotopes	X (SAGE + Natura 2000)
	Organisation de la préservation des zones humides	X
	Recensement, création et bancarisation de données techniques, environnementales et socio-économiques à l'échelle des bassins versants (exemple réseau de suivi)	X
	Education, sensibilisation EEDD	X (SAGE + Natura 2000)
<b>Autres</b>	Mise en valeur du patrimoine culturel	X

\* dans le cadre du SAGE

<b>Données financières (2014)</b>		
Budget annuel	Budget d'investissement	Budget de fonctionnement
767 098	63 189	703 909

**Mode de financement :**

- Contribution budgétaire des membres
- Subventions en investissement selon opérations
- Subventions sur fonctionnement selon opérations (études)

**Situation administrative du SIIUV Haute Siagne au 1<sup>er</sup> janvier 2014**

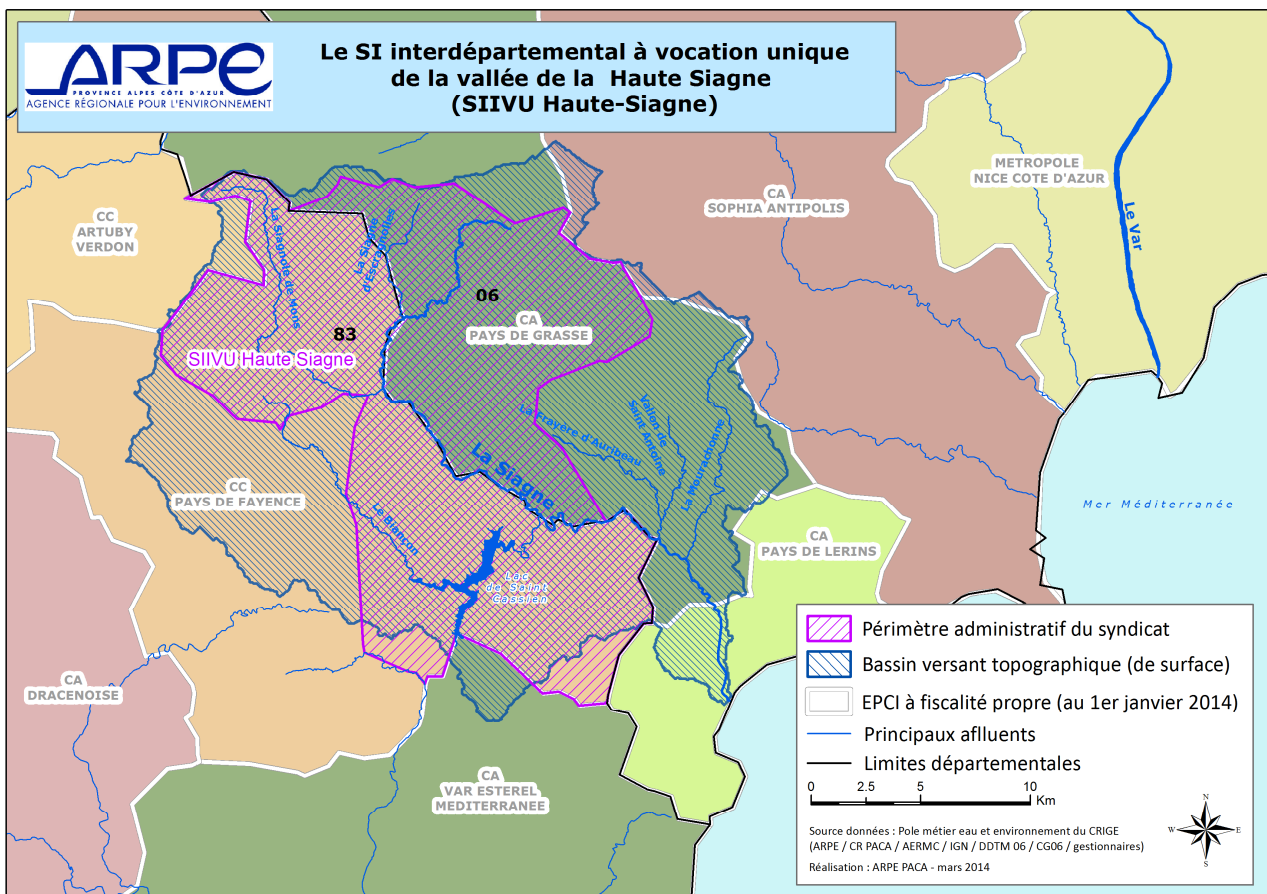

Carte 2 : Situation administrative au 1<sup>er</sup> janvier 2014 (périmètre administratif de la structure de gestion et EPCI à fiscalité propre)

**Projet d'évolution du SIIUV Haute Siagne**

Une fusion avec le SIIUV est souhaitée afin de créer un syndicat mixte sur le BV dans l'esprit de mutualisation des compétences et des moyens afin de traiter de manière globale toutes les problématiques liées à l'eau (gestion intégrée sur le BV)

Cette structure pourrait avoir une meilleure vision d'ensemble de ce qui se passe sur le BV, acquérir de nouvelles compétences et être un pôle ressource pour les collectivités adhérentes.





### Données financières

Budget annuel	Budget d'investissement	Budget de fonctionnement
	2 985 731 €	1 269 895 €

**Mode de financement :** contribution budgétaire des membres + subventions en investissement selon opérations + subventions sur fonctionnement

### Situation administrative du SISA au 1<sup>er</sup> janvier 2014

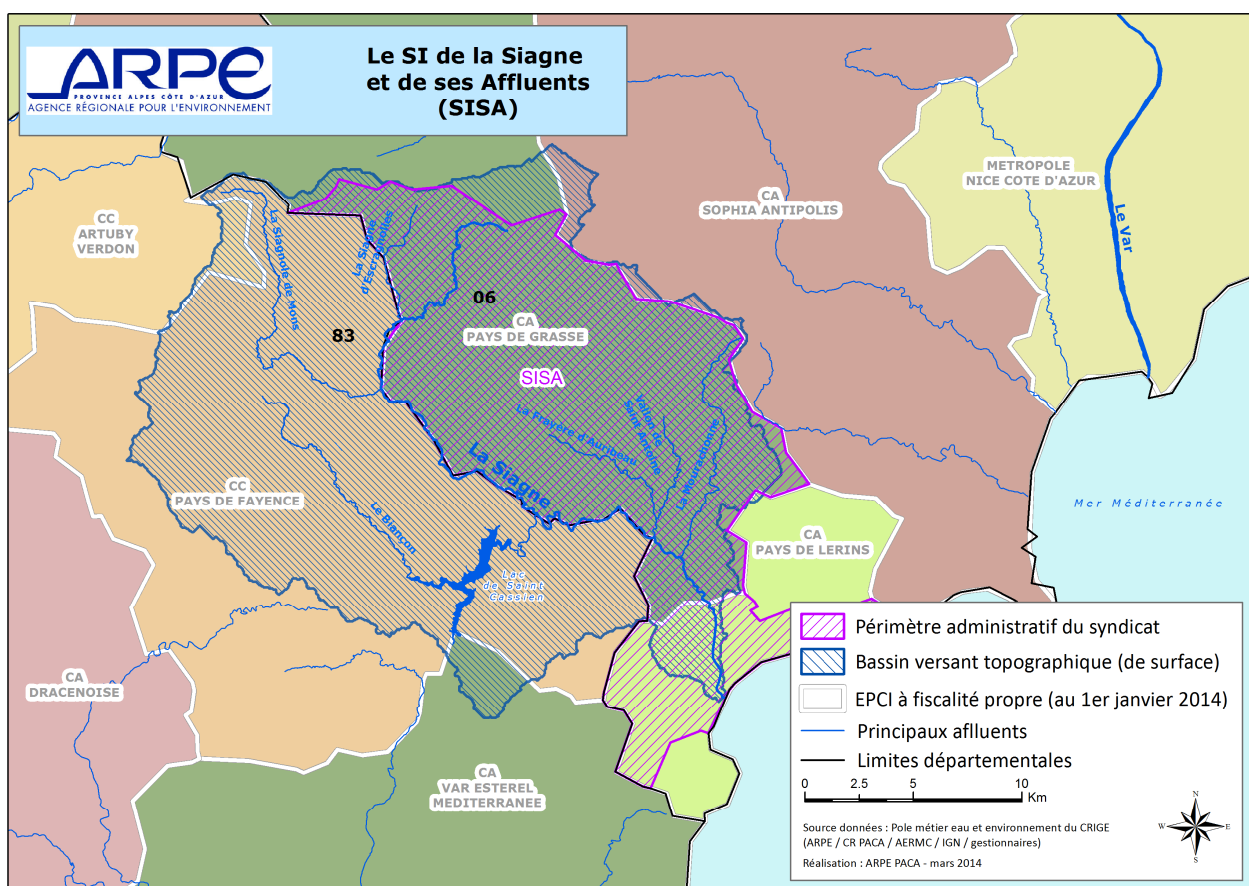

Carte 3 : Situation administrative au 1<sup>er</sup> janvier 2014 (périmètre administratif de la structure de gestion et EPCI à fiscalité propre)

## Projet d'évolution du SISA

En 2010, une fusion avec le SISA avait été évoquée afin de créer un syndicat mixte sur l'ensemble du bassin versant. En effet, cette fusion permettrait de mutualiser nos compétences qui sont complémentaires ainsi que nos moyens techniques et financiers afin de traiter d'une façon globale l'ensemble des enjeux présents sur le bassin versant (aspect qualitatif et quantitatif de la ressource, gestion des inondations, préservation des milieux aquatiques et du patrimoine naturel, restauration de la continuité écologique).

La création d'une nouvelle structure permettrait d'avoir une meilleure coordination entre les communes du bassin versant et d'avoir une cohérence dans les actions à mener en raisonnant globalement à l'échelle du territoire (amont/aval, est/ouest).

## Syndicat intercommunal du Contrat de Baie des Golfes de Lérins (SIGLE)

<i>Nature juridique</i>		<i>Membres de la structure</i>	
<b>Nature juridique</b>	<b>SIVU</b>		
<b>Date de création</b>	<b>18/02/2010</b>	AURIBEAU-SUR-SIAGNE	VALLAURIS-GOLFE JUAN
<b>Numéro SIREN :</b>	200 024 495	ANTIBES-JUAN LES PINS	
<b>Nombre de salariés</b>		CANNES	
<b>Téléphone</b>	<b>06 34 04 68 67</b>	GRASSE	
<b>Contact</b>	<b>François TURLAN</b>	LA ROQUETTE-SUR-SIAGNE	
<b>Adresse siège (et site internet) :</b>		LE CANNET	
Hôtel de Ville		MANDELIEU-LA-NAPOULE	
Place Jacques Cavasse		MOUANS-SARTOUX	
06220 Vallauris		MOUGINS	
		PEGOMAS	
		THEOULE SUR MER	

### Missions exercées

Résilience	Accompagnement des collectivités (Plans communaux de sauvegarde, schémas directeurs d'assainissements pluviaux...), réduction de vulnérabilité	X
Autres	Autres actions de prévention des inondations (Education, sensibilisation ... culture du risque, EEDD)	X
Gestion des cours d'eau, plan d'eau, zones humides	Gestion piscicole (hors halieutique) : ex : suivi génétique, aménagements piscicoles, études générales...	X
Gestion des cours d'eau, plan d'eau, zones humides	Suivi de la qualité / lutte contre les pollutions diffuses	X
Gestion des cours d'eau, plan d'eau, zones humides	Mise en valeur, aménagements touristiques (études et schémas de cohérence)	X
Accompagnement à l'échelle du bassin versant, des politiques « eau et aménagement »	Accompagnement des politiques publiques d'aménagement du territoire: PLU, SCOT et d'orientations pour la gestion de l'eau : SDAGE	X
Accompagnement à l'échelle du bassin versant des politiques « eau et aménagement »	Participation à des commissions spécialisées : CLE, Comité de bassin, commission territoriale, commission migrants, comités sécheresse...	X
Accompagnement à l'échelle du bassin versant des politiques « eau et aménagement »	Elaboration et animation de démarches partenariales : Animation et secrétariat de la CLE pour les SAGE et suivi, animation de contrats de rivières, de comités locaux de concertations...	X
Accompagnement à l'échelle du bassin versant des politiques « eau et aménagement »	Organisation des activités, usages et fréquentation des sites naturels et de biotopes	X
Accompagnement à l'échelle du bassin versant des politiques « eau et aménagement »	Recensement, création et bancarisation de données techniques, environnementales et socio-économiques à l'échelle des bassins versants (exemple réseau de suivi)	X
Accompagnement à l'échelle du bassin versant des politiques « eau et aménagement »	Education, sensibilisation EEDD	X
Autres	Autres (liste non exhaustive)	X

### Données financières

<i>Budget annuel</i>	<i>Budget d'investissement</i>	<i>Budget de fonctionnement</i>
400 000	15 000	385 000



## ANNEXES :

### ➤ Liste des masses d'eau superficielles (12) :

Code de la masse d'eau	Nom de la masse d'eau
FR_DR_95a	La Siagne du barrage de Tanneron au parc d'activité de la Siagne
FR_DR_95b	La Siagne du parc d'activité de la Siagne à la mer
FR_DR_96a	La Siagne de la source au barrage de Montauroux
FR_DR_96b	La Siagne du barrage de Montauroux au barrage de Tanneron y compris le Biançon à l'aval de Saint-Cassien
FR_DR_97	Le Biançon à l'amont de Saint-Cassien
FR_DR_10001	Le Riou (La Frayère)
FR_DR_10106	Le Riou Blanc
FR_DR_10615	La Siagne de la Pare
FR_DR_11248	Le Gros vallon de la Verrerie
FR_DR_11268	Le Vallon des Vaux
FR_DR_11549	La Siagnole
FR_DR_11997	La Mourachonne

### ➤ Liste des masses d'eau souterraines (7)

Code de la masse d'eau	Nom de la masse d'eau
FR_DG_136	Massifs calcaires Audibergue, St Vallier, St Cézaire, Calern, Caussols, Cheiron
FR_DG_138	Massifs calcaires du Trias au Crétacé dans le bassin versant de l'Argens
FR_DG_139	Plateaux calcaires des Plans de Canjuers et de Fayence
FR_DG_318	Alluvions des fleuves côtiers Giscle et Môle, Argens et Siagne
FR_DG_404	Domaine plissé bassin versant Var, Paillons
FR_DG_520	Domaine marno-calcaire et gréseux de Provence est - BV Côtiers est
FR_DG_609	Socle Massif de l'Estérel, des Maures et Iles d'Hyères

### ➤ Liste des plans d'eau (1)

Code de la masse d'eau	Nom du plan d'eau
FRDL 107	Lac de Saint-Cassien

### ➤ Liste des masses d'eau côtière (1)

Code de la masse d'eau	Nom du plan d'eau
FRDC 08e	Pointe de la Galère – Cap d'Antibes



## ➤ État des masses d'eau DCE

Code Masse d'eau	Nom Masse d'eau	Libellé Etat Ecologique	Niveau Confiance Etat Ecologique	Libellé Etat Chimique	Niveau Confiance Etat Chimique
FRDL107	Lac de Saint Cassien	Bon état	Fort	Bon état	Faible
FRDR 95a	La Siagne du barrage de Tanneron au parc d'activité de la Siagne	Etat moyen	Faible	Bon état	Moyen
FRDR 95b	La Siagne du parc d'activité de la Siagne à la mer	Etat médiocre	Fort	Etat mauvais	Fort
FRDR 96a	La Siagne de la source au barrage de Montauroux	Bon état	Fort	Bon état	Faible
FRDR 96b	La Siagne du barrage de Montauroux au barrage de Tanneron y compris le Biançon à l'aval de Saint Cassien	Bon état	Fort	?	
FRDR 97	Le Biançon à l'amont de Saint Cassien	Etat moyen	Faible	?	
FRDR 10001	Le Riou (La Frayère)	Etat moyen	Faible	Bon état	Moyen
FRDR10106	Le Riou Blanc	Etat moyen	Faible	?	
FRDR 10615	La Siagne de la Pare	Très bon état	moyen	Bon état	Moyen
FRDR 11248	Le Gros vallon de la Verrerie	Bon état	Moyen	Bon état	Moyen
FRDR 11268	Le Vallon des Vaux	Etat moyen	Faible	?	
FRDR 11549	La Siagnole	Très bon état	Moyen	Bon état	Moyen
FRDR 11997	La Mourachonne	Etat médiocre	Moyen	Etat mauvais	Fort
FRDG136	Massifs calcaires Audibergue, St Vallier, St Cézaire, Calern, Caussols, Cheiron	Bon état	Fort	Bon état	Faible
FRDG138	Massifs calcaires du Trias au Crétacé dans le bassin versant de l'Argens	Bon état	?	Bon état	?
FRDG139	Plateaux calcaires des Plans de Canjuers et de Fayence	Bon état	?	Bon état	?
FRDG318	Alluvions des fleuves côtiers Giscle et Môle, Argens et Siagne	Etat médiocre	?	Bon état	?
FRDG404	Domaine plissé bassin versant Var, Paillons	Bon état	?	Bon état	?
FRDG520	Domaine marno-calcaire et gréseux de Provence est - BV Côtiers est	Bon état	?	Bon état	?
FRDG609	Socle Massif de l'Estérel, des Maures et Iles d'Hyères	Bon état	?	Bon état	?
FRDC08e	Pointe de la Galère – Cap d'Antibes	Bon état	Faible	Bon état	Faible

## ➤ Objectifs des masses d'eau DCE :

Code Masse d'eau	Nom Masse d'eau	Objectif Etat Ecologique	Echéance Objectif Ecologique	Echéance Objectif Chimique
FRDL107	Lac de Saint Cassien	Bon état	2015	2015
FRDR 95a	La Siagne du barrage de Tanneron au parc d'activité de la Siagne	Etat moyen	2015	2015
FRDR 95b	La Siagne du parc d'activité de la Siagne à la mer	Etat médiocre	2015	2021
FRDR 96a	La Siagne de la source au barrage de Montauroux	Bon état	2015	2015
FRDR 96b	La Siagne du barrage de Montauroux au barrage de Tanneron y compris le Biançon à l'aval de Saint Cassien	Bon état	2015	2015
FRDR 97	Le Biançon à l'amont de Saint Cassien	Etat moyen	2015	2015
FRDR 10001	Le Riou (La Frayère)	Etat moyen	2015	2015
FRDR10106	Le Riou Blanc	Etat moyen	2015	2015
FRDR 10615	La Siagne de la Pare	Très bon état	2015	2015
FRDR 11248	Le Gros vallon de la Verrerie	Bon état	2015	2015
FRDR 11268	Le Vallon des Vaux	Etat moyen	2015	2015
FRDR 11549	La Siagnole	Très bon état	2015	2015
FRDR 11997	La Mourachonne	Etat médiocre	2027	2021
FRDG136	Massifs calcaires Audibergue, St Vallier, St Cézaire, Calern, Caussols, Cheiron	Bon état	2015	2015
FRDG138	Massifs calcaires du Trias au Crétacé dans le bassin versant de l'Argens	Bon état	2015	2015
FRDG139	Plateaux calcaires des Plans de Canjuers et de Fayence	Bon état	2015	2015
FRDG318	Alluvions des fleuves côtiers Gisle et Môle, Argens et Siagne	Etat médiocre	2015	2015
FRDG404	Domaine plissé bassin versant Var, Paillons	Bon état	2015	2015
FRDG520	Domaine marno-calcaire et gréseux de Provence est - BV Côtiers est	Bon état	2015	2015
FRDG609	Socle Massif de l'Estérel, des Maures et Iles d'Hyères	Bon état	2015	2015
FRDC08e	Pointe de la Galère – Cap d'Antibes	Bon état	2015	2015

➤ **Programme de mesures du SDAGE :**

• **Gestion locale à instaurer ou développer**

- 1A10 : Mettre en place un dispositif de gestion concertée

Masses d'eau concernées : ensemble des masses d'eau (superficielles, souterraines, plan d'eau) du bassin versant

• **Substances dangereuses hors pesticides**

- 5A31 : Mettre en place des conventions de raccordement
- 5A32 : Contrôler les conventions de raccordement, régulariser les autorisations de rejets
- 5A40 : Actualiser les autorisations relatives aux installations classées pour la protection de l'environnement
- 5A50 : Optimiser ou changer les processus de fabrication pour limiter la pollution, traiter ou améliorer le traitement de la pollution résiduelle

Masse d'eau concernée : FR\_DR\_11997 La Mourachonne

- 5G01 : Acquérir des connaissances sur les pollutions et les pressions de pollution en général (nature, source, impact sur le milieu, qualité du milieu, ...)

Masse d'eau concernée : FR\_DG\_139 Plateaux calcaires des Plans de Canjuers et de Fayence

• **Altération de la continuité biologique**

- 3C11 : Créer ou aménager un dispositif de franchissement pour la montaison
- 3C12 : Créer ou aménager un dispositif de franchissement pour la dévalaison

Masse d'eau concernée : FR\_DR\_95a La Siagne du barrage de Tanneron au parc d'activité de la Siagne

- 3C13 : Définir une stratégie de restauration de la continuité piscicole

Masse d'eau concernée : FR\_DR\_95b La Siagne du barrage de Montauroux au barrage de Tanneron y compris le Biançon à l'aval de Saint-Cassien

• **Menace sur le maintien de la biodiversité**

- 6A03 : Contrôler le développement des espèces invasives et/ou les éradiquer

Masses d'eau concernées : FR\_DR\_11997 La Mourachonne

FR\_DR\_95a La Siagne du barrage de Tanneron au parc d'activité de la Siagne

FR\_DR\_95b La Siagne du parc d'activité de la Siagne à la mer

FR\_DR\_96a La Siagne de sa source au barrage de Montauroux

FR\_DR\_96b La Siagne du barrage de Montauroux au barrage de Tanneron y compris le Biançon à l'aval de Saint-Cassien

• **Déséquilibre quantitatif**

- 3A10 : Définir des objectifs de quantité (débits, niveaux piézométriques, volumes mobilisables)

Masses d'eau concernées : FR\_DR\_95a La Siagne du barrage de Tanneron au parc d'activité de la Siagne

FR\_DR\_95b La Siagne du parc d'activité de la Siagne à la mer

FR\_DR\_96a La Siagne de sa source au barrage de Montauroux

FR\_DR\_96b La Siagne du barrage de Montauroux au barrage de Tanneron y compris le Biançon à l'aval de Saint-Cassien

- 3A14 : Améliorer la gestion des ouvrages de mobilisation et de transferts existants

Masses d'eau concernées : FRDR11549 La Siagnole

FR\_DR\_95a La Siagne du barrage de Tanneron au parc d'activité de la Siagne

FR\_DR\_95b La Siagne du parc d'activité de la Siagne à la mer

FR\_DR\_96a La Siagne de sa source au barrage de Montauroux

FR\_DR\_96b La Siagne du barrage de Montauroux au barrage de Tanneron y compris le Biançon à l'aval de Saint-Cassien

FR\_DL\_107 Lac de Saint-Cassien

- 3A01 : Déterminer et suivre l'état quantitatif des cours d'eau et des nappes

- 3A31 : Quantifier, qualifier et bancariser les points de prélèvements

Masse d'eau concernée : FR\_DG\_136B Massifs calcaires Audibergue, St Vallier, St Cézaire, Calern, Caussols, Cheiron

- **Risque pour la santé**

- 5F10 : Délimiter les ressources faisant l'objet d'objectifs plus stricts et/ou à préserver en vue de leur utilisation futur pour l'alimentation en eau potable

Masse d'eau concernée : FR\_DG\_139 Plateaux calcaires des Plans de Canjuers et de Fayence

- 2A17 : Développer des démarches de maîtrise foncière

Masse d'eau concernée : FR\_DG\_136B Massifs calcaires Audibergue, St Vallier, St Cézaire, Calern, Caussols, Cheiron

- 5F10 : Délimiter les ressources faisant l'objet d'objectifs plus stricts et/ou à préserver en vue de leur utilisation futur pour l'alimentation en eau potable

Masses d'eau concernées : FR\_DG\_136 Massifs calcaires Audibergue, St Vallier, St Cézaire, Calern, Caussols, Cheiron

FR\_DG\_318 Alluvions des fleuves côtiers Giscle et Môle, Argens et Siagne



# Bassin versant de la Frayère et Roquebilière

Surface : 25 km<sup>2</sup>

Département(s) concerné(s) : Alpes-Maritimes

Cours d'eau non domaniaux concernés : La Grande Frayère, la Petite Frayère, la Roquebilière

Cours d'eau domaniaux concernés : aucun

Masses d'eau DCE concernées : Cf. Annexes

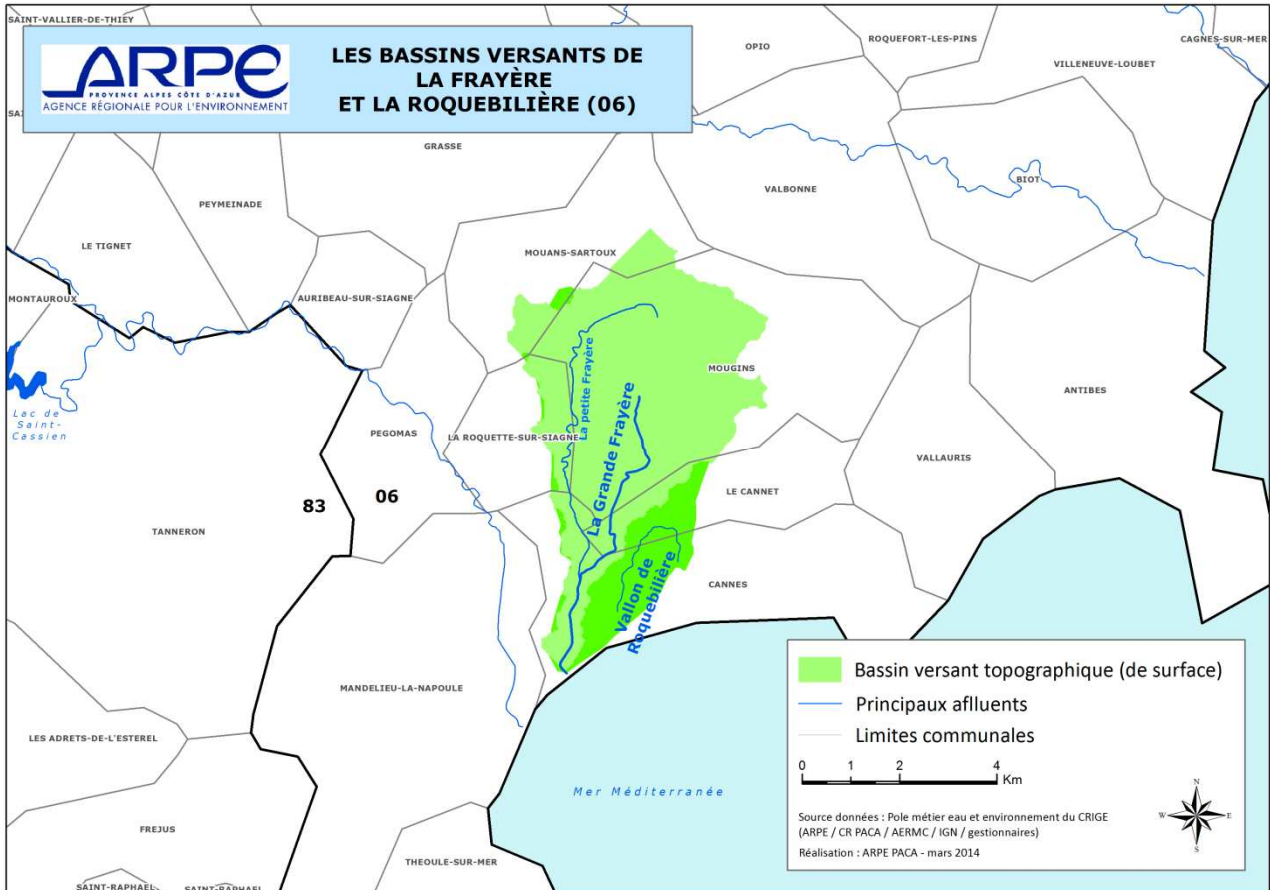

Carte 1 : Présentation des bassins versant topographiques de la Frayère et de la Roquebilière

## EPCI à fiscalité propre et communes concernées par le bassin versant

### Dans la CA du Pays de Lérins

insee_com <sup>A</sup>	nom_comm <sup>A</sup>
06029	CANNES
06030	LE CANNET
06085	MOUGINS

Le bassin versant est constitué approximativement comme suit :

- 51% sur le territoire de la commune de Mougins
- 12% sur le territoire de la commune du Cannet
- 25 % sur le territoire de la commune de Cannes

### Dans la CA du Pays de Grasse :

insee_com <sup>A</sup>	nom_comm <sup>A</sup>
06108	LA ROQUETTE-SUR-SIAGNE
06084	MOUJANS-SARTOUX

- 2% sur la commune de Moujans Sartoux
- 10% sur le territoire de la commune de la Roquette sur Siagne

## Structure(s) de gestion exerçant sur le bassin versant

Syndicat de protection contre les inondations de la Frayère et de la Roquebilière (SIFRO)

## Éléments de diagnostic et enjeux sur le bassin versant :

### Politiques partenariales

	Code gest'eau	Porteur	Date(s) de référence	Montant total
<b>Schéma Directeur</b>		<b>SIFRO</b>	<b>2005</b>	

Gestion et restauration des bassins versants de la Frayère et de la Roquebilière

Nom et zone concernée	Porteur	Date de référence	Montant Total 2014
Cannes : digue Frayère et digue Roubine	SIFRO	2007	13K€
Le Cannet : bassin de rétention	SIFRO	2014	4 K€
Directive Cadre Eau (DCE) bassin versant	SIFRO	2014	60 K€
IBGN bassin versant	SIFRO	2014	87 K€
Curage (1 fois par an) Cannes, Le Cannet et Mougins	SIFRO	2014	Cannes : 51 K€ Le Cannet : 2,4 K€ Mougins : 6,3 K€
Débroussaillage (2 fois par an) Cannes, Le Cannet et Mougins	SIFRO	2014	Cannes : 61 K€ Le Cannet : 12 K€ Mougins : 11 K€
Nettoyage (2 fois par an) Cannes, Mougins et le cannet	SIFRO	2014	Cannes : 40 K€ Le Cannet : 2 K€ Mougins : 13 K€
Dévégétalisation ( tous les 2 ans) Cannes	SIFRO	2014	18 K€/an

Enjeux :

Protection des biens et des personnes d'une manière générale, en particulier reste à mettre en place un plan d'action sur le territoire de Cannes par la réalisation des travaux Caravelles. A venir sur la commune de Mougins, l'espace Val Martin, école primaire et industries.

Protection des réseaux d'eaux usées majoritairement situés dans les lits des cours d'eau => il convient d'assurer le bon état des berges.

Les réseaux d'eau potable : réseaux d'approvisionnements gros diamètres DN 600 passent en partie dans le cours d'eau sur le territoire de la Roquette et Cannes.

### Déclaration(s) d'Intérêt Général (DIG) existante(s)

Objet	Porteur	Date(s) de référence
<b>DIG RANGUIN</b>	<b>SIFRO</b>	<b>2006</b>
<b>DIG CAMPANE</b>	<b>SIFRO</b>	<b>2008/2009</b>
<b>DIG PROJET BASSIN PÉDAGOGIQUE</b>	<b>SIFRO</b>	<b>2012</b>
<b>DIG PROJET CARAVELLES</b>	<b>SIFRO</b>	<b>2013</b>

### Etat des masses d'eau concernées - Objectifs et programme de mesure du SDAGE

Cf. documents en annexe



## Principaux acteurs de la gestion du bassin versant :

Syndicat Intercommunal de la Frayère et Roquebillière (SIFRO)	
<b>Nature juridique</b>	<b>SI</b> <b>Membres : Communes de Cannes, Le Cannet et Mougins</b>
<b>Date de création</b>	<b>22/10/1952</b>
<b>Numéro SIREN :</b>	<b>250 600 715</b>
<b>Nombre de salariés</b>	<b>3</b>
<b>Téléphone</b>	<b>04 93 93 44 71</b>
<b>Contact</b>	<b>Jean Luc GAY – Directeur Général</b>
<b>Adresse siège :</b>	<b>2497, Chemin de Carimai</b>
	<b>Le Cannet</b>
	<b>www.sifro.fr</b>

### Missions exercées par le SIFRO

Prévision des inondations	Suivi historique des débits et caractérisation du fonctionnement hydrologique, caractérisation de l'aléa	X
	Etudes hydrauliques générales sur le bassin versant	X
	Maintenance/ gestion d'ouvrages de régulation	X
Protection contre les inondations	Travaux de protection, d'entretien, diagnostic d'ouvrages, suivi de brèches / sécurisation des digues publiques de protection contre les inondations.	X
Autres	Autres actions de prévention des inondations (Education, sensibilisation ... culture du risque, EEDD)	X
Gestion des cours d'eau, plan d'eau, zones humides	Entretien régulier du cours d'eau (définition législative et réglementaire : plan pluriannuel de gestion, maintien des capacités hydrauliques)	X
	Restauration hydromorphologique des cours d'eau (actions concourant à la stabilisation ou au rétablissement des profils d'équilibre en long ou en travers) : ex actions de restauration écologique d'un tronçon ou d'entretien de seuils	X
	Amélioration ou préservation de la dynamique sédimentaire (recharge sédimentaire, continuité ou fixation, protection du cordon dunaire)	X
	Amélioration ou préservation de la continuité écologique et sédimentaire (aménagement ou effacement d'obstacles, restauration de la ripisylve, veille et acquisition foncière...)	X
	Gestion piscicole (hors halieutique) : ex : suivi génétique, aménagements piscicoles, études générales...	X
	Suivi de la qualité / lutte contre les pollutions diffuses	X
	Mise en valeur, aménagements touristiques (études et schémas de cohérence)	X
	Contrôle ou régulation des espèces invasives faune, flore (veille / régulation)	X
	Travaux d'aménagement du lit et des berges (hors problématique inondation)	X
	Gestion et protection de la ressource en eau (évaluation de la vulnérabilité, études, réseau de suivi, actions de sensibilisation, suivi de la qualité de l'eau et des milieux...)	X
Accompagnement à l'échelle du bassin versant, des politiques « eau et aménagement »	Accompagnement des politiques publiques d'aménagement du territoire: PLU, SCOT et d'orientations pour la gestion de l'eau : SDAGE	X
	Définition d'espaces de liberté	X
	Recensement, création et bancarisation de données techniques, environnementales et socio-économiques à l'échelle des bassins versants (exemple réseau de suivi)	X
	Education, sensibilisation EEDD	X



**Données financières**

Budget annuel	Budget d'investissement	Budget de fonctionnement
2013 : 3.588.970,00 €	2.806.407,-€	782.563,- €
2014 : 6.055.023,00 €	5.079.235,- €	975.788,- €

**Mode de financement :** contribution des Communes membres et subventions (Conseil Général, Agence de l'Eau, Conseil Régional,...)

**Situation administrative du SIFRO au 1<sup>er</sup> janvier 2014**

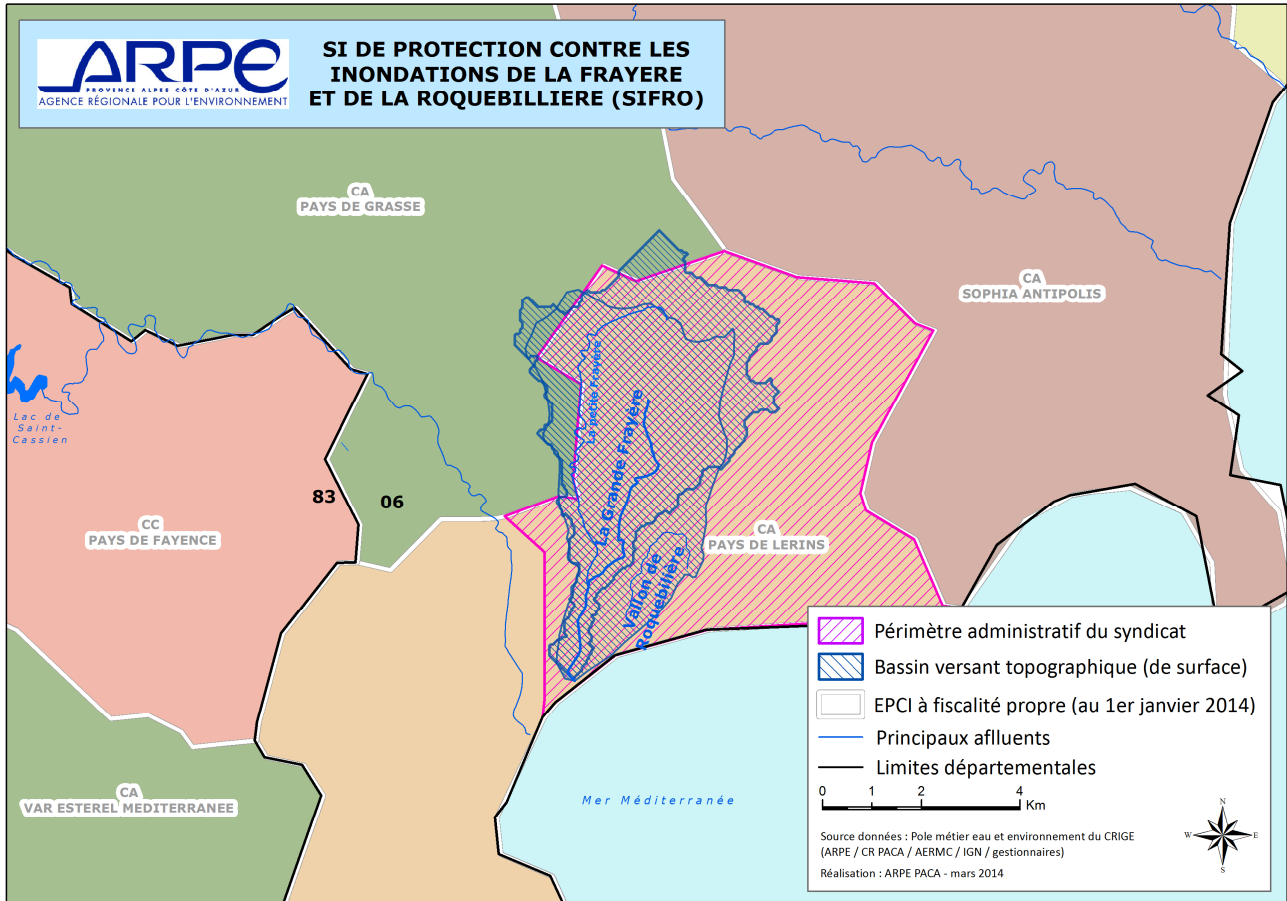

Carte 2 : Situation administrative au 1<sup>er</sup> janvier 2014 (périmètre administratif de la structure de gestion et EPCI à fiscalité propre)

## Projet d'évolution du SIFRO

Faire évoluer les statuts du SIFRO vers un syndicat mixte fermé afin de rassembler les différents intervenants pour la bonne continuité des actions de gestion menées sur le bassin versant.

## ANNEXES :

### ► Liste des masses d'eau DCE (1):

EU_CD	NAME
FRDR10085	rivière la grande frayère

### ► Etat des masses d'eau DCE :

Code Masse d'eau	Nom Masse d'eau	Libellé Etat Ecologique	Niveau Confiance Etat Ecologique	Libellé Etat Chimique	Niveau Confiance Etat Chimique
FRDR10085	rivière la grande frayère	Etat moyen	Faible	Information insuffisante	Indéterminé

### ► Objectifs des masses d'eau DCE :

Code Masse d'eau	Nom Masse d'eau	Objectif Etat Ecologique	Echéance Objectif Ecologique	Echéance Objectif Chimique
FRDR10085	rivière la grande frayère	Bon état	2015	2015

# Bassin versant de la Brague

Surface : 68,2 km<sup>2</sup>

Département(s) concerné(s) : Alpes-Maritimes

Cours d'eau non domaniaux concernés : la Brague, La Bouillide, la Valmasque

Cours d'eau domaniaux concernés : aucun

Masses d'eau DCE concernées : Cf. Annexes

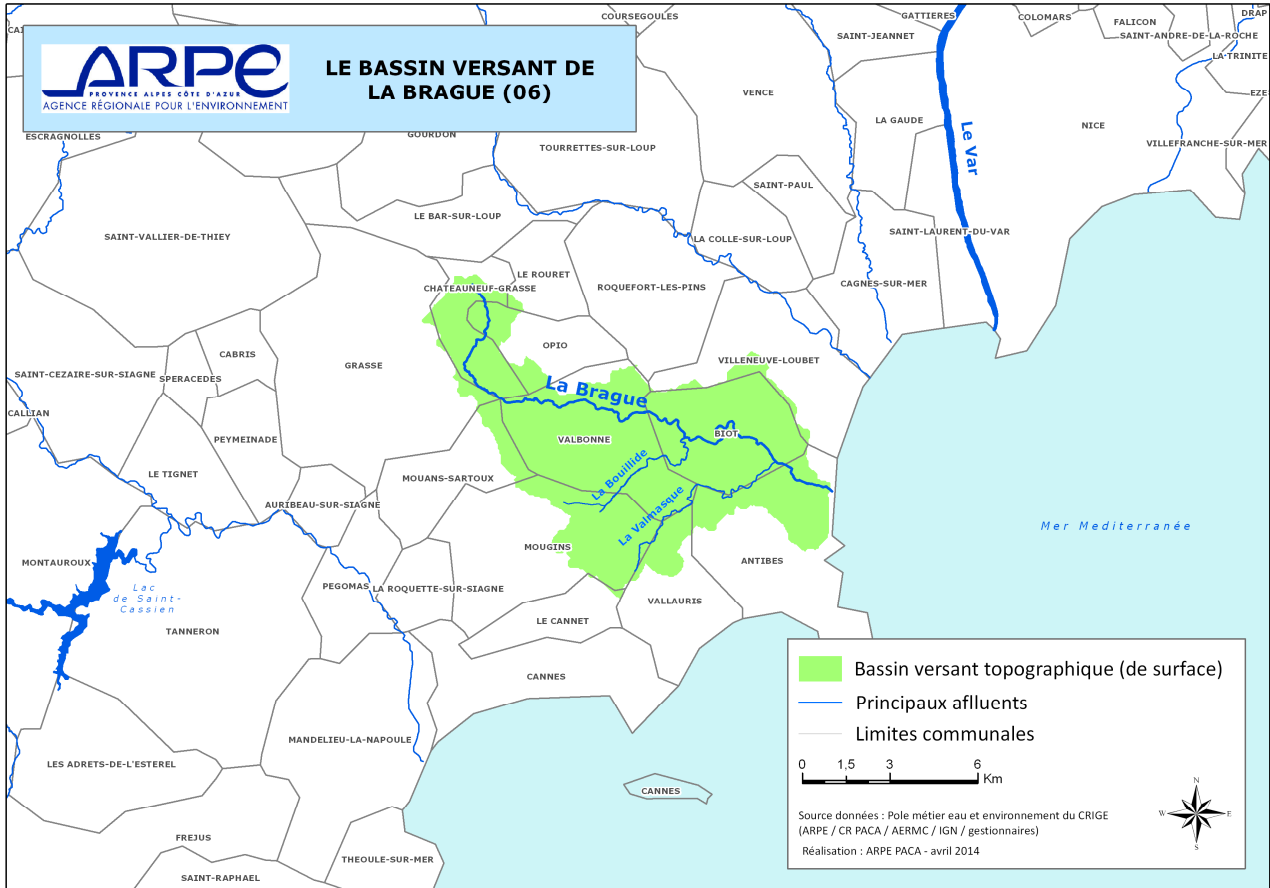

Carte 1 : Présentation du bassin versant topographique

## EPCI à fiscalité propre et communes concernées par le bassin versant

Communauté d'Agglomération	Code INSEE commune	Nom commune	% Surface concernée par BV de la Brague
CA Sophia Antipolis	06004	ANTIBES	24,5 %
	06018	BIOT	94,7 %
	06038	CHATEAUNEUF	77,8 %
	06112	LE ROURET	2,8 %
	06089	OPIO	31,6 %
	06152	VALBONNE	92,1 %
	06155	VALLAURIS	26,2 %
	06161	VILLENEUVE-LOUBET	6,5 %
CA Pays de Grasse	06069	GRASSE	1,9 %
	06084	MOUANS-SARTOUX	14,8 %
CA Pays de Lérins	06085	MOUGINS	38,7 %

## Structure(s) de gestion exerçant sur le bassin versant

Syndicat Intercommunal pour l'amélioration de la qualité des eaux de la Brague et de ses affluents (SIAQUEBA)

## Éléments de diagnostic et enjeux sur le bassin versant :

### Politiques partenariales

	Code gest'eau	Porteur	Date(s) de référence	Montant total
<b>Contrat de milieu</b> « Contrat de Baie d'Azur »		Conférence intercommunale Métropole NCA, Antibes, Villeneuve-Loubet	Comité agrément : 24/06/11 Signature contrat : 23/01/12	Montant global : 173 M€

**Principaux enjeux :** Ce contrat de Baie a pointé la nécessité d'accompagner la mise en œuvre d'une politique globale de gestion de la Brague, cours d'eau reconnu comme l'un des enjeux prioritaires (par délibération n°2005-7 du 18/03/05 du comité d'agrément du bassin Rhône-Méditerranée).

*Nota :* Le SIAQUEBA ne s'est pas engagé dans une démarche « officielle » de Contrat de Rivière, dans le but de se consacrer pleinement à ses actions opérationnelles. En effet, les problèmes à traiter de manière prioritaire sont bien identifiés, et l'ensemble des volets classiquement traités dans un contrat de rivière sont pris en compte : plan de gestion des cours d'eau (étude et mise en œuvre des chantiers) et prévention des inondations, qualité des eaux (suivi annuel et coordination des maîtres d'ouvrage compétents en matière d'assainissement collectif et non collectif), communication et éducation à l'environnement (programme Brague à la Loupe pour les scolaires, application smartphone, etc). Sur la base des résultats concrets obtenus par le SIAQUEBA, les partenaires financiers (AE RMC, Région et CG06) apportent à ce jour leurs aides aux taux maximum.

	Nature du PAPI	Porteur	Date(s) de référence	Montant total
<b>PAPI des bassins versants Brague, Loup et fleuves côtiers</b>	2 <sup>ème</sup> génération	Communauté d'Agglomération Sophia-Antipolis	Validé par commission mixte du 09/10/13	11,7 M€ HT (pourra être révisé à mi-parcours) <b>Montant du volet 7 :</b> 1,42 M€ HT dont 1,2 M€ Brague

### Principaux enjeux :

Ce PAPI 2 (période 2014-2019) succède à un PAPI 1 (2007-2013) qui avait permis d'engager des études et travaux prioritaires. Ainsi sur la Brague, un chantier de restauration capacitaire et environnementale du débouché en mer avait pu être réalisé. Sur ses affluents, des recalibrages destinés à mettre en sécurité les populations ont été menés sur les vallons des Combes et des Horts.

Le PAPI 2 prévoit la poursuite des aménagements capacitaires et environnementaux sur la Brague (1,2 M€ HT), et la création d'un bassin de rétention sur le vallon des Horts.

Le SIAQUEBA fait partie du comité de pilotage au titre de ses actions en matière de prévention des risques d'inondation (réalisation d'une étude sur les zones d'expansion des crues notamment), et sa qualité de gestionnaire du cours d'eau.

Autres démarches partenariales	Partenaires principaux	Porteur	Dates(s) de référence	Montant total
Schéma directeur de lutte contre les inondations de la Brague	Communes / DDTM	SIAQUEBA	2002	
Restauration de la continuité écologique sur la Brague et ses affluents	AE RMC, ONEMA, propriétaires des seuils	SIAQUEBA portage de l'étude générale Maître d'ouvrage des actions prioritaires	Juin 2013 (validation étude)	Travaux seuils prioritaires (hors ESCOTA) : 530 K€ HT sur 5 ans
Programme Brague à la Loupe (éducation des scolaires à la gestion des	Education nationale	SIAQUEBA	2012	15 K€ par an (animations dans 15 classes de cycle 2 et transport sur rivière)



milieux aquatiques)				
Lutte contre la jussie	Fédération de pêche	SIAQUEBA	2007	Inclut dans le plan de gestion
Contractualisation en cours avec l'Agence de l'Eau RMC	AE RMC	SIAQUEBA	Objectif 2014	A définir
SDAGE – PDM 2016-2021	Cf porteurs	AE RMC, DREAL PACA, ONEMA, DDTM	2014 (Elaboration du PDM)	Non chiffré à ce stade
Charte régionale de l'Eau (SOURCE)	Région	REGION PACA	Février 2014 (signature)	-

### Programme(s) pluriannuel(s) de gestion

Nom et zone concernée	Porteur	Date(s) de référence	Montant total
Plan de gestion du bassin versant de la Brague	SIAQUEBA	Juillet 2010	Environ 1 M€ HT sur 5 à 7 ans
Suivi de la qualité des eaux et de l'hydrologie du bassin versant de la Brague (mesures, surveillance et contrôles)	SIAQUEBA	2005	20 K€ par an

### Déclaration(s) d'Intérêt Général (DIG) existante(s)

Objet	Porteur	Date(s) de référence
Entretien et restauration environnementale de la Brague et de ses affluents	SIAQUEBA	Période 2007 – 2017 Arrêté du 16/05/07

Cette DIG permet la réalisation des chantiers de restauration des cours d'eau, avec la mise en œuvre prioritaire des techniques du génie végétal. Chaque chantier fait l'objet d'une déclaration auprès des services du Préfet, au titre de la loi sur l'eau.

### Etat des masses d'eau concernées - Objectifs et programme de mesure du SDAGE

Cf. documents en annexe

### Plan(s) de prévention des risques inondations

PPRI	Etat (prescrit / enquêté / approuvé)	Commune	Zone de risque
ANTIBES	Approuvé 1998	Antibes	Plaine de la Brague
BIOT	Approuvé 1998	Biot	Plaine de la Brague

### TRI (Territoire à risque important) concerné

Communes du BV concernées par le périmètre du TRI			
TRI NICE – CANNES – MANDELIEU Risques de débordements et de submersions marines	Antibes		
	Villeneuve-Loubet		

### Digues existantes sur le BV

Nom de l'ouvrage	linéaire	Classement	Commentaires
			Pas de digues au sens « Police de l'eau » avec existence légale sur le bassin de la Brague.

**Existence de réseau des suivis (qualitatifs ou quantitatifs)**

Type de réseau de suivi	Maitre d'ouvrage	Commentaires
Programme de surveillance de l'état des masses d'eau DCE – RCO/RCS	DREAL / AE RMC	1 station sur Brague : La Brague à Biot (FRDR06210350) Code AE RMC : 06209970 Code masse d'eau FRDR10531
Réseau de suivi complémentaire de la qualité des eaux	CG06	1 station sur Brague : Aval de la confluence Brague-Bouillide
Réseau de suivi complémentaire de la qualité des eaux	SIAQUEBA	9 stations sur Brague 2 stations sur Bouillide 1 station sur Valmasque

**Existence d'études volumes prélevables**

Nom de l'étude	Maitre d'ouvrage	Déficit confirmé (oui /non)	Nature du déficit (mixte/agricole)
Etude hydrogéologique de l'ouest du département	Conseil Général 06	risques	
Etude des consommations en eau des golfs du BV de la Brague (2005)	SIAQUEBA		
Etude des sollicitations des ressources en eau souterraine du BV Brague (2005)	SIAQUEBA		Prélèvements arrosage en période d'étiage

**Programmes d'éducation à l'environnement en lien avec la gestion des milieux aquatiques**

Nom du programme	porteur	Commentaires
Brague à la Loupe	SIAQUEBA	Educations des scolaires de cycle 3 aux enjeux de gestion des milieux aquatiques (5 demi-journée d'animations dont transport sur la Brague)
Applications de découverte de la Brague pour smartphones et tablettes	SIAQUEBA	3 parcours de découverte avec points d'intérêt sur l'eau, les milieux aquatiques, le patrimoine hydraulique, ... Destiné à un public familial
Guide à destination des riverains, pour une bonne gestion des cours d'eau	SIAQUEBA	(en cours)

**Principaux acteurs de la gestion du bassin versant :****Syndicat Intercommunal pour l'amélioration de la qualité des eaux de la Brague et de ses affluents (SIAQUEBA)**

<b>Nature juridique :</b>	SIVOM	<b>Membres de la structure</b>	
<b>Date de création :</b>	1989	<u>Communes</u>	<u>Population INSEE 2009</u>
<b>Numéro SIRET :</b>	25060143200017	Antibes	75 553
		Biot	9 118
<b>Nombre de salariés</b>	1 permanent + 3 mutualisés	Châteauneuf	3 205
<b>Téléphone</b>	04 89 87 73 20	Grasse	52 019
<b>Contact</b>	C. CHENEVAL	Mouans-Sartoux	10 243
<b>Adresse siège (et site internet) :</b>		Mougins	19 601
Siège : Mairie d'Antibes		Opio	2 112
Adresse : les Genêts 449 route des Crêtes		Le Rouret	3 826
BP43 06901 SOPHIA ANTIPOLIS		Valbonne	12 054
<a href="http://www.riviere-brague.fr">www.riviere-brague.fr</a>		Vallauris	27 991

<b>Missions exercées</b>		
<b>Prévision des inondations</b>	Suivi historique des débits et caractérisation du fonctionnement hydrologique, caractérisation de l'aléa	X
	Etudes hydrauliques générales sur le bassin versant	X
<b>Prévention des inondations</b>	Maîtrise du foncier et ralentissement dynamique (études)	X
	Suivi des enjeux en zone inondable, analyse Coûts-Bénéfices, analyse de vulnérabilité, communication / culture du risque	X
<b>Protection contre les inondations</b>	Travaux de protection, d'entretien, diagnostic d'ouvrages, suivi de brèches / sécurisation des digues publiques de protection contre les inondations.	X
<b>Résilience</b>	Accompagnement des collectivités (Plans communaux de sauvegarde, schémas directeurs d'assainissements pluviaux...), réduction de vulnérabilité	X
<b>Autres</b>	Autres actions de prévention des inondations (Education, sensibilisation ... culture du risque, EEDD)	X
	Entretien régulier du cours d'eau (définition législative et réglementaire : plan pluriannuel de gestion, maintien des capacités hydrauliques)	X
	Restauration hydromorphologique des cours d'eau (actions concourant à la stabilisation ou au rétablissement des profils d'équilibre en long ou en travers) : ex actions de restauration écologique d'un tronçon ou d'entretien de seuils	X
	Amélioration ou préservation de la dynamique sédimentaire (recharge sédimentaire, continuité ou fixation, protection du cordon dunaire)	X
	Amélioration ou préservation de la continuité écologique et sédimentaire (aménagement ou effacement d'obstacles, restauration de la ripisylve, veille et acquisition foncière...)	X
<b>Gestion des cours d'eau, plan d'eau, zones humides</b>	Gestion piscicole (hors halieutique) : ex : suivi génétique, aménagements piscicoles, études générales...	X
	Suivi de la qualité / lutte contre les pollutions diffuses	X
	Mise en valeur, aménagements touristiques (études et schémas de cohérence)	(X)
	Préservation-restauration de zones humides (études, plan de gestion, veille et acquisitions foncières, travaux de restauration, mise en valeur du site)	X
	Contrôle ou régulation des espèces invasives faune, flore (veille / régulation)	X
	Travaux d'aménagement du lit et des berges (hors problématique inondation)	X
	Gestion et protection de la ressource en eau (évaluation de la vulnérabilité, études, réseau de suivi, actions de sensibilisation, suivi de la qualité de l'eau et des milieux...)	X
	Accompagnement des politiques publiques d'aménagement du territoire: PLU, SCOT et d'orientations pour la gestion de l'eau : SDAGE	X
	Définition et suivi des PAPI et PSR	X
<b>Accompagnement à l'échelle du bassin versant, des politiques « eau et aménagement »</b>	Elaboration et suivi de DOCOB Natura 2000 sur milieux naturels aquatiques et annexes	X
	Définition locale d'enjeu en lien avec les pratiques agricoles et l'aménagement rural (pollution diffuse, ruissellement, érosion)	X
	Organisation des activités, usages et fréquentation des sites naturels et de biotopes	X
	Organisation de la préservation des zones humides	X
	Recensement, création et bancarisation de données techniques, environnementales et socio-économiques à l'échelle des bassins versants (exemple réseau de suivi)	X
	Education, sensibilisation EEDD	X

### Données financières

Budget annuel	Budget d'investissement	Budget de fonctionnement
340 K€ en moyenne	100 K€	240 K€

**Mode de financement :** contributions communes (max 200 K€/an) + subventions (Agence de l'Eau, Région, département)

### Situation administrative au 1er janvier 2014

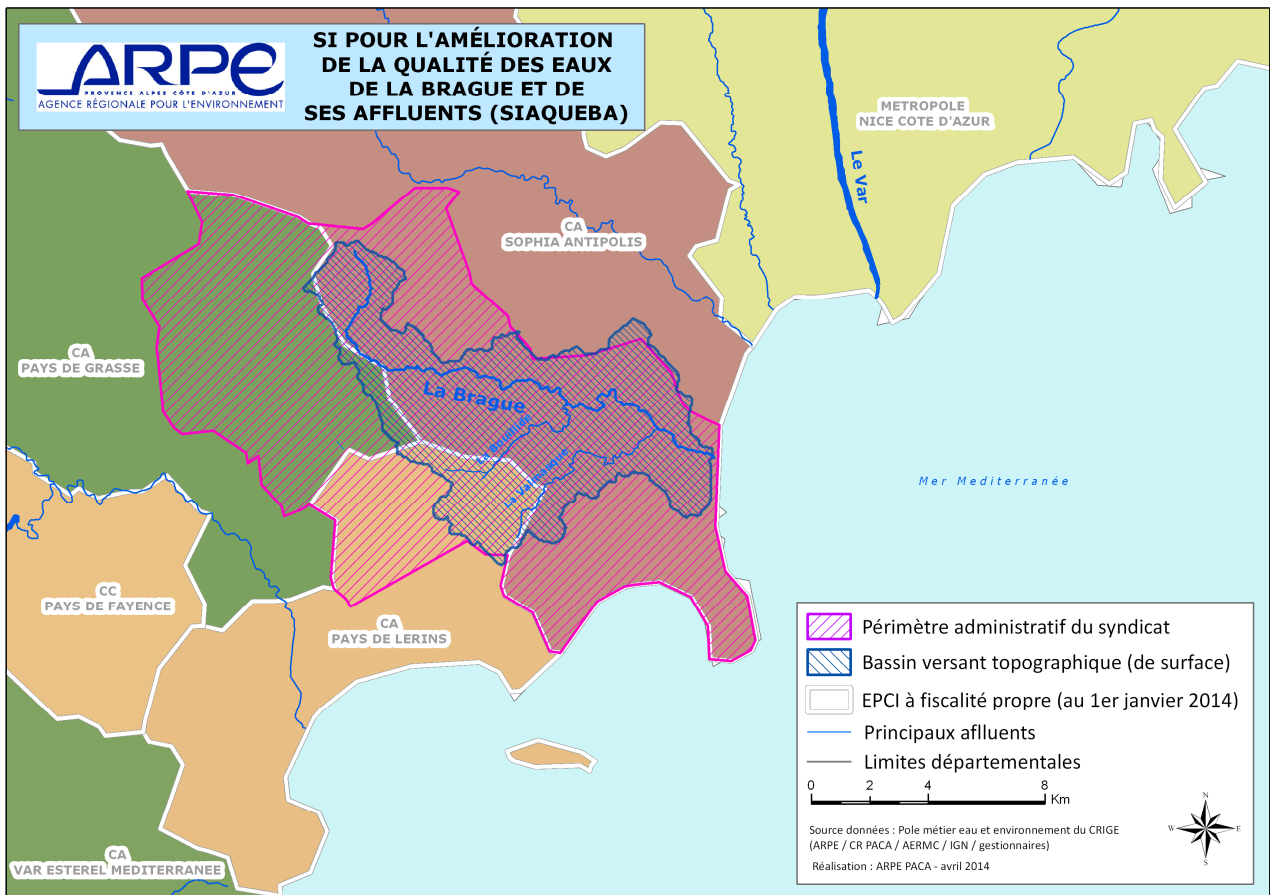

Carte 2 : Situation administrative au 1<sup>er</sup> janvier 2014 (périmètre administratif de la structure de gestion et EPCI à fiscalité propre)

**ANNEXES :****► Liste des masses d'eau DCE (3):**

EU_CD	NAME
FRDR94	La Brague
FRDR10531	ruisseau la bouillide
FRDR11545	ruisseau la valmasque

**► Etat des masses d'eau DCE : *Non renseigné*****► Objectifs des masses d'eau DCE : selon révision 2014**

Code Masse d'eau	Nom Masse d'eau	Objectif Etat Ecologique	Echéance Objectif Ecologique	Echéance Objectif Chimique
FRDR94	La Brague	Bon état	2027	
FRDR10531	ruisseau la Bouillide	Bon potentiel	2027	
FRDR11545	ruisseau la Valmasque	Bon état	2021	

**► Programme de mesures du SDAGE 2010-2015:**

N° SB Nom sous bassin	Problème	N° Mes	Mesure	N° Act	Action	liste des masses d'eau
LP_15_14 Brague	Pollution domestique et industrielle hors substances	MC 5B17	Mettre en place un traitement des rejets plus poussé	15140006	Mettre en conformité la STEP de Valbonne	FRDR10531
LP_15_14	Substances dangereuses hors pesticides	MC 5A31	Mettre en place des conventions de raccordement	15140008	Mettre en place ou actualiser les conventions de raccordement	FRDR10531
LP_15_14	Substances dangereuses hors pesticides	MC 5A32	Contrôler les conventions de raccordement, régulariser les autorisations de rejets	15140009	Contrôler les conventions de raccordement, régulariser les autorisations de rejets sur le ruisseau de la Bouillide	FRDR10531
LP_15_14	Substances dangereuses hors pesticides	MC 5A40	Actualiser les autorisations relatives aux installations classées pour la protection de l'environnement	15140011	RSDE2: action de recherche et de réduction des substances dangereuses dans les rejets des ICPE	FRDR10531FRDR11545FRDR94
LP_15_14	Substances dangereuses hors pesticides	MC 5A50	Optimiser ou changer les processus de fabrication pour limiter la pollution, traiter ou améliorer le traitement de la pollution résiduelle	15140017	RSDE2: action de recherche et de réduction des substances dangereuses dans les rejets des ICPE	FRDR10531FRDR1154,FRDR94
LP_15_14	Altération de la continuité biologique	MB I	Mesure de base - Hydromorphologie	15140001	Révision des classements des cours d'eau	FRDR10531FRDR11545FRDR94
LP_15_14	Altération de la continuité biologique	MC 3C11	Créer ou aménager un dispositif de franchissement pour la montaison	15140003	ouvrage n° 57200104 - prise de l'ancien canal de Biot (Lot 2): étude pour améliorer la franchissabilité des espèces autres que l'anguille	FRDR94
LP_15_14	Altération de la continuité biologique	MC 3C11	Créer ou aménager un dispositif de franchissement pour la montaison	15140004	ouvrage n°55200220 Passage busé de l'autoroute A8 (Lot 2): acquisition de connaissances pour rétablir la continuité écologique	FRDR94
LP_15_14	Menace sur le maintien de la biodiversité	MC 6A03	Contrôler le développement des espèces invasives et/ou les éradiquer	15140013	opérations régulières d'arrachage et bâchage de la jussie en partie basse de bassin versant	FRDR94
LP_15_14	Déséquilibre quantitatif	MB E	Mesure de base - prélèvement	15140002	Révision des autorisations de prélèvements	FRDR10531FRDR11545FRDR94
LP_15_14	Déséquilibre quantitatif	MC 3A01	Déterminer et suivre l'état quantitatif des cours d'eau et des nappes	15140014	Etude quantitative sur la Brague	FRDR10531FRDR11545FRDR94
LP_15_14	Déséquilibre quantitatif	MC 3A08	Réutiliser les eaux épurées ou les eaux de pluie pour des solutions individuelles	15140015	Réutilisation des eaux usées de la step de Chateaufort de Grasse pour l'irrigation des golfs	FRDR94



# Bassin versant du Loup

Surface : 289,3 km<sup>2</sup>

Département(s) concerné(s) : Alpes-Maritimes

Cours d'eau non domaniaux concernés : Le Loup, la Ganière, Le vallon de Bès

Cours d'eau domaniaux concernés : aucun

Masses d'eau DCE concernées : Cf. Annexes

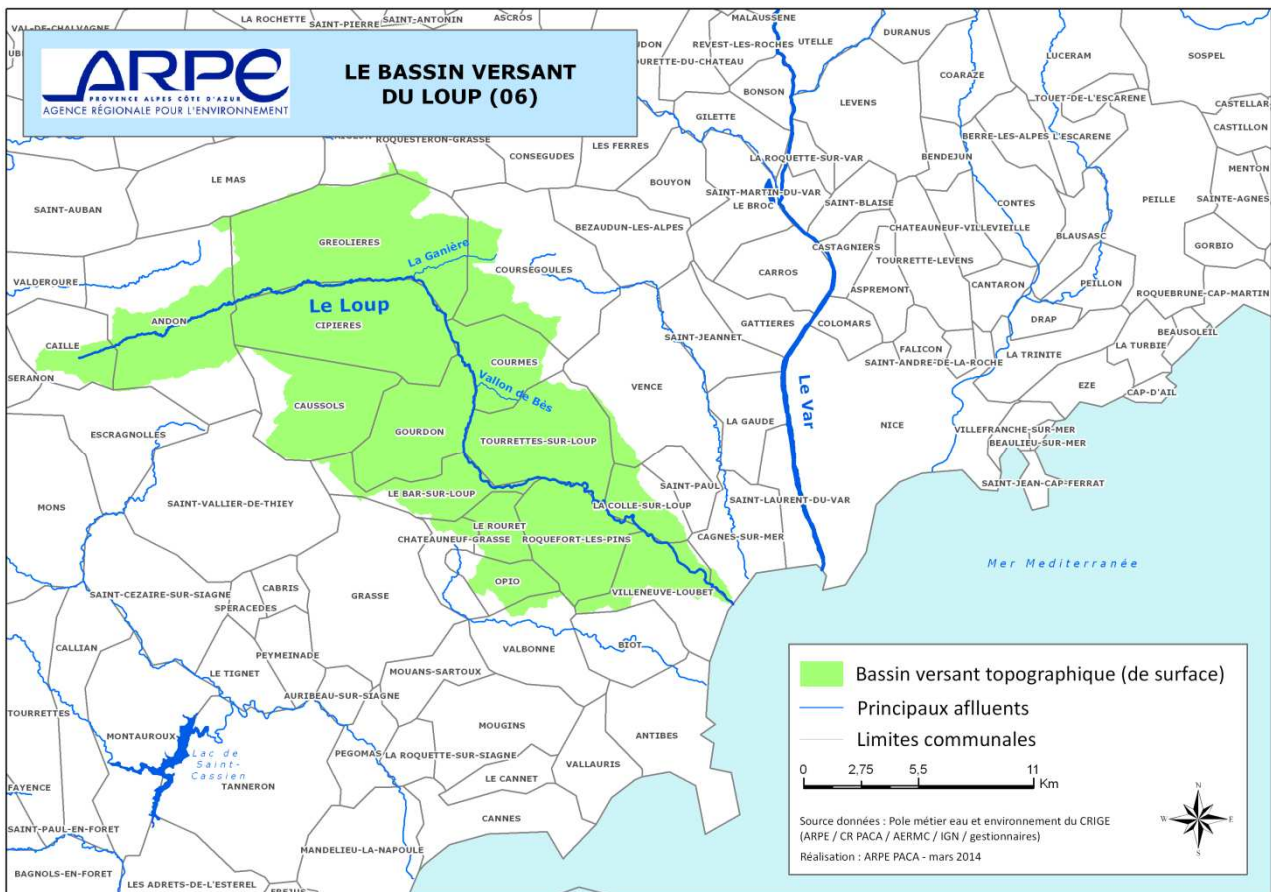

Carte 1 : Présentation du bassin versant topographique

## EPCI à fiscalité propre et communes concernées par le bassin versant

### Dans la CA Sophia Antipolis

insee_com *	nom_comm *
06037	CAUSSOLS
06038	CHATEAUNEUF-GRASSE
06041	CIPIERES
06049	COURMES
06050	COURSEGOULES
06068	GOURDON
06070	GREOLIERES
06044	LA COLLE-SUR-LOUP
06010	LE BAR-SUR-LOUP
06112	LE ROURET
06089	OPIO
06105	ROQUEFORT-LES-PINS
06148	TOURRETTES-SUR-LOUP
06152	VALBONNE
06161	VILLENEUVE-LOUBET

### Dans la CA Pays de Grasse :

insee_com *	nom_comm *
06003	ANDON
06028	CAILLE

### Dans la Métropole Nice Côte d'Azur:

insee_com *	nom_comm *
06027	CAGNES-SUR-MER
06157	VENCE

### Dans la CC Alpes d'Azur:

insee_com *	nom_comm *
06001	AIGLUN

### Structure(s) de gestion exerçant sur le bassin versant

Syndicat Intercommunal de la Vallée du Loup

### Éléments de diagnostic et enjeux sur le bassin versant :

Non renseigné

### Principaux acteurs de la gestion du bassin versant :

Non renseigné

### Situation administrative au 1<sup>er</sup> janvier 2014 :

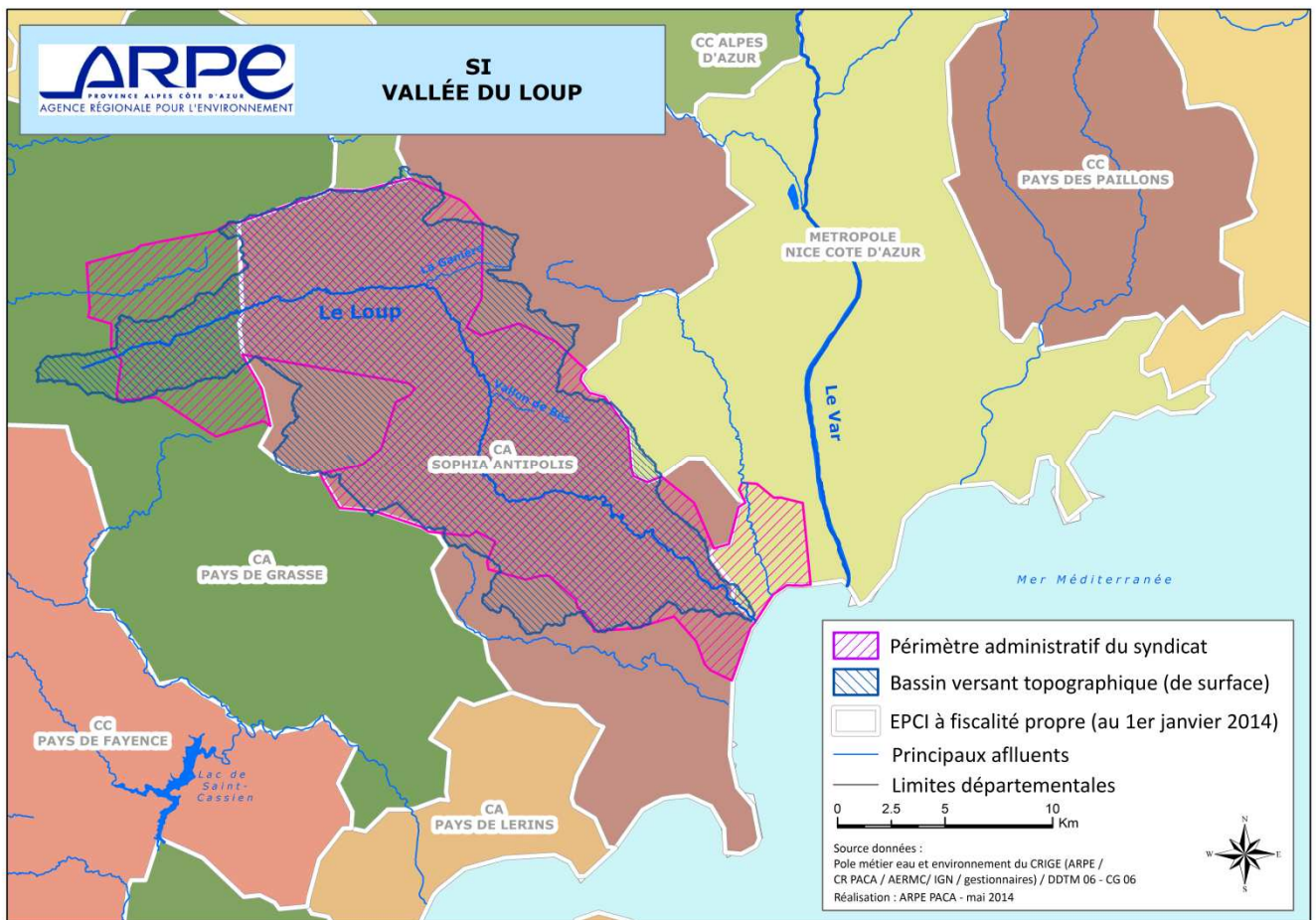

Carte 2 : Situation administrative au 1<sup>er</sup> janvier 2014 (périmètre administratif de la structure de gestion et EPCI à fiscalité propre)

**ANNEXES :****► Liste des masses d'eau DCE (8) :**

EU_CD	NAME
FRDR93a	Le Loup amont
FRDR93b	Le Loup aval
FRDR10974	riou de gourdon
FRDR11584	rivière la ganière
FRDR11568	rivière le peyron
FRDR10490	ruisseau des escures*
FRDR11543	vallon de mardaric
FRDR10125	vallon du clarel

**► Etat des masses d'eau DCE :**

Code Masse d'eau	Nom Masse d'eau	Libellé Etat Ecologique	Niveau Confiance Etat Ecologique	Libellé Etat Chimique	Niveau Confiance Etat Chimique
FRDR93a	Le Loup amont	Etat moyen	Fort	Etat mauvais	Fort
FRDR93b	Le Loup aval	Bon état	Fort	Etat mauvais	Fort
FRDR10974	riou de gourdon	Bon état	Moyen	Bon état	Moyen
FRDR11584	rivière la ganière	Bon état	Moyen	Bon état	Moyen
FRDR11568	rivière le peyron	Bon état	Moyen	Bon état	Moyen
FRDR10490	ruisseau des escures*	Etat moyen	Faible	Information insuffisante	Indéterminé
FRDR11543	vallon de mardaric	Etat moyen	Faible	Information insuffisante	Indéterminé
FRDR10125	vallon du clarel	Bon état	Moyen	Bon état	Moyen

**► Objectifs des masses d'eau DCE :**

Code Masse d'eau	Nom Masse d'eau	Objectif Etat Ecologique	Echéance Objectif Ecologique	Echéance Objectif Chimique	Cause du Report de l'objectif	Paramètres Associés au Report
FRDR10125	vallon du clarel	Bon état	2015	2015		
FRDR10490	ruisseau des escures*	Bon état	2027	2015	FT	matières organiques et oxydables, morphologie
FRDR10974	riou de gourdon	Bon état	2015	2015		
FRDR11543	vallon de mardaric	Bon état	2027	2015	FT	matières organiques et oxydables, morphologie
FRDR11568	rivière le peyron	Bon état	2015	2015		
FRDR11584	rivière la ganière	Bon état	2015	2015		
FRDR93a	Le Loup amont	Bon état	2015	2021	FT	substances prioritaires
FRDR93b	Le Loup aval	Bon état	2015	2021	FT	substances prioritaires

**► Programme de mesures du SDAGE :**

Non renseigné



# Bassin versant de la Cagne

Surface : 95,8 km<sup>2</sup>

Département(s) concerné(s) : Alpes-Maritimes

Cours d'eau non domaniaux concernés : la Cagne, la Lubiane, le Malvan

Cours d'eau domaniaux concernés : aucun

Masses d'eau DCE concernées : Cf. Annexes

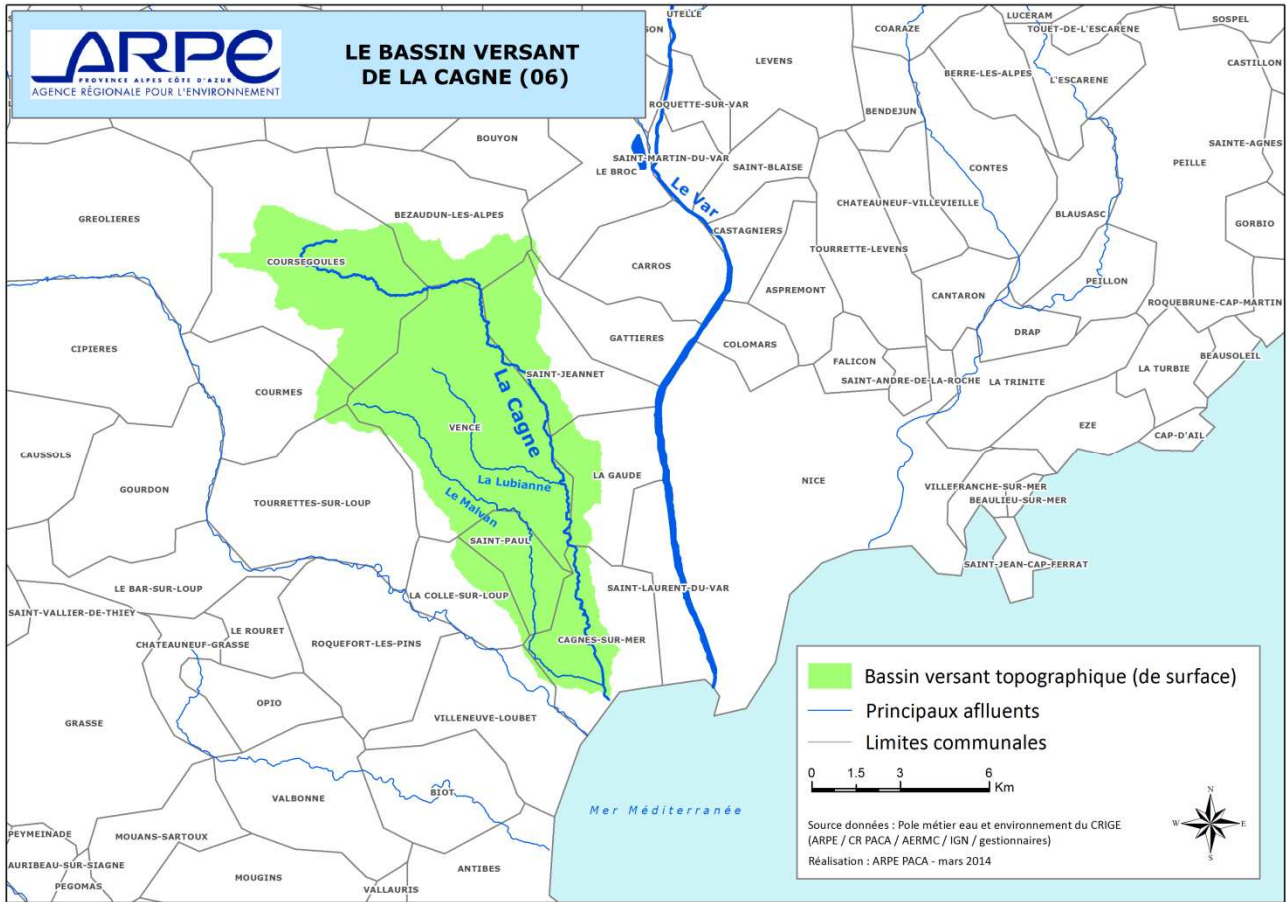

Carte 1 : Présentation du bassin versant topographique

## EPCI à fiscalité propre et communes concernées par le bassin versant

Dans la métropole Nice Côte-d'Azur :

insee_com *	nom_comm *
06027	CAGNES-SUR-MER
06065	LA GAUDE
06122	SAINT-JEANNET
06157	VENCE

insee_com *	nom_comm *
06017	BEZAUDUN-LES-ALPES
06049	COURMES
06050	COURSEGOULES
06044	LA COLLE-SUR-LOUP
06128	SAINT-PAUL
06148	TOURRETTES-SUR-LOUP

Dans la CA Sophia Antipolis :

(7,9 % de la commune de Courmes et 2,4 % de la commune de Tourettes-sur-Loup sont concernés par le bassin versant)

## Structure(s) de gestion exerçant sur le bassin versant

Syndicat Intercommunal du bassin versant de la Cagne créé le 1<sup>er</sup> octobre 2013, il comprend les communes suivantes : Cagnes sur mer, Saint Paul de Vence, Vence, Saint Jeannet, La Gaude, La Colle sur Loup, Coursegoules et Bezaudun les Alpes.

## Éléments de diagnostic et enjeux sur le bassin versant :

<b>Politiques partenariales</b>				
	<i>Code gest'eau</i>	<i>Porteur</i>	<i>Date(s) de référence</i>	<i>Montant total</i>
<b>Contrat de milieux «Cagne »</b>	<b>R205</b>	<b>SIBC avec une AMO du CG06</b>	<b>18/12/2008 validation du dossier préalable</b> <b>09/04/2009 : arrêté de constitution du comité de rivière</b>	<b>En cours d'élaboration</b>

### Principaux enjeux :

Suite à l'assèchement de la Cagne lors de l'été 2003, les élus locaux ont lancé une démarche de contrat de rivière afin de préserver et de mettre en valeur le patrimoine naturel de la rivière. En parallèle, une étude directrice pour la prévention des risques d'inondations sur les bassins versants de la Cagne et du Malvan a été menée entre 2006 et 2008.

Le dossier préalable du Contrat de rivière a été validé en décembre 2008.

Le contrat de rivière est basé sur cinq axes:

- 1/ Gérer la rivière en concertation à l'échelle du bassin versant

Le traitement des déséquilibres quantitatifs et qualitatifs observés nécessite une vision globale de la ressource en eau à l'échelle du bassin versant. La répartition actuelle des compétences des collectivités sans coordination entre les acteurs concernés par le réseau hydrographique de la Cagne et du Malvan ne permet pas cette gestion globale. Le programme de mesures de la DCE impose aujourd'hui une gestion concertée sur la Cagne. L'engagement des collectivités dans une démarche de solidarité de bassin à travers le contrat de rivière et la mise en place d'une structure de gestion locale permettront la coordination des démarches de gestion de l'eau au service du bon état écologique.

- 2/ Réduire la pression sur les milieux aquatiques

La forte pression actuelle sur la ressource n'est pas une fatalité et peut être réduite en gérant mieux les prélèvements, en réduisant les apports polluants de toutes origines, notamment par une réforme de l'assainissement et en inscrivant la préservation de l'eau dans les politiques d'urbanisme.

- 3/ Développer et partager la connaissance sur l'eau

Face à un fonctionnement complexe et méconnu du bassin versant, notamment au plan hydrogéologique, les décisions de gestion de l'eau doivent s'appuyer sur une meilleure connaissance du patrimoine, du débit biologique de la rivière, des relations entre rivières et sous-sol, ainsi qu'entre prélèvements et niveaux d'étiage. D'autre part, pour lutter contre l'éloignement des milieux naturels, favoriser l'implication de tous dans la gestion durable du bassin versant et créer une culture de l'eau, un partage des connaissances doit être proposé à l'ensemble des populations.

- 4/ Organiser les usages en préservant les milieux naturels

Chacun des usages liés à l'eau a des effets sur la ressource et son milieu naturel. Les liens entre usages et eau doivent être valorisés pour inciter les gestionnaires de chaque activité à mettre en place des solutions permettant de concilier préservation de la ressource et maintien ou développement de l'usage. La sensibilisation des acteurs socio-économiques et des populations sur cette préservation doit se faire sur les usages les plus partagés, tels que l'eau potable, les déchets, l'assainissement, mais aussi sur les activités de loisirs et l'irrigation agricole ou privée.

- 5/ Prévenir le risque inondation en respectant les rivières

La sécurité des personnes et des biens impose des mesures touchant au fonctionnement physique des rivières. Ces aménagements seront conduits en prenant en compte leur impact sur la ressource et le fonctionnement des milieux naturels. Un programme de sensibilisation des populations pour réduire la vulnérabilité des enjeux exposés ainsi qu'un entretien pluriannuel de la rivière conduiront à pouvoir vivre avec le risque résiduel.

=> Ce dernier axe du contrat de rivière fait l'objet d'un **Programme d'Actions de Prévention des Inondations (PAPI)**.



	Nature du PAPI	Porteur	Date(s) de référence	Montant total
PAPI Cagne-Malvan...	travaux	SIBC avec une maîtrise d'ouvrage déléguée au CG06	Labellisation en octobre 2013	16 615 000 € HT
				Montant du volet 7 : 8 125 000 € HT

## Etat des masses d'eau concernées - Objectifs et programme de mesure du SDAGE

Cf. documents en annexe

## Plan(s) de prévention des risques inondations

PPRI	Etat (prescrit / enquêté/ approuvé)	Commune	Zone de risque
Cagne et Malvan	27 novembre 2002	Cagnes sur mer	
Malvan et défoussat	5 juillet 2006	Saint Paul de Vence	

## TRI (Territoire à risque important) concerné

	Communes du BV concernées par le périmètre du TRI		
Nice Cannes Mandelieu	Cagnes sur mer	La Colle sur Loup	La Gaude
	Saint Jeannet		

## Digues existantes sur le BV

Nom de l'ouvrage	linéaire	Classement	Commentaires
Cagnes sur mer	360 m	Non renseigné	

## Existence de réseau des suivis (qualitatifs ou quantitatifs)

Type de réseau de suivi	Maitre d'ouvrage	Commentaires
Suivi départemental des la qualité des cours d'eau	CG06	

## Existence d'études volumes prélevables

Nom de l'étude	Maitre d'ouvrage	Déficit confirmé (oui /non)	Nature du déficit (mixte/agricole)
EVP Cagne	CG06	Étude en cours	



**Mode de financement :** contribution budgétaire des membres + subventions en investissement selon opérations + subventions sur fonctionnement

**Situation administrative du SI du BV de la Cagne au 1<sup>er</sup> janvier 2014**

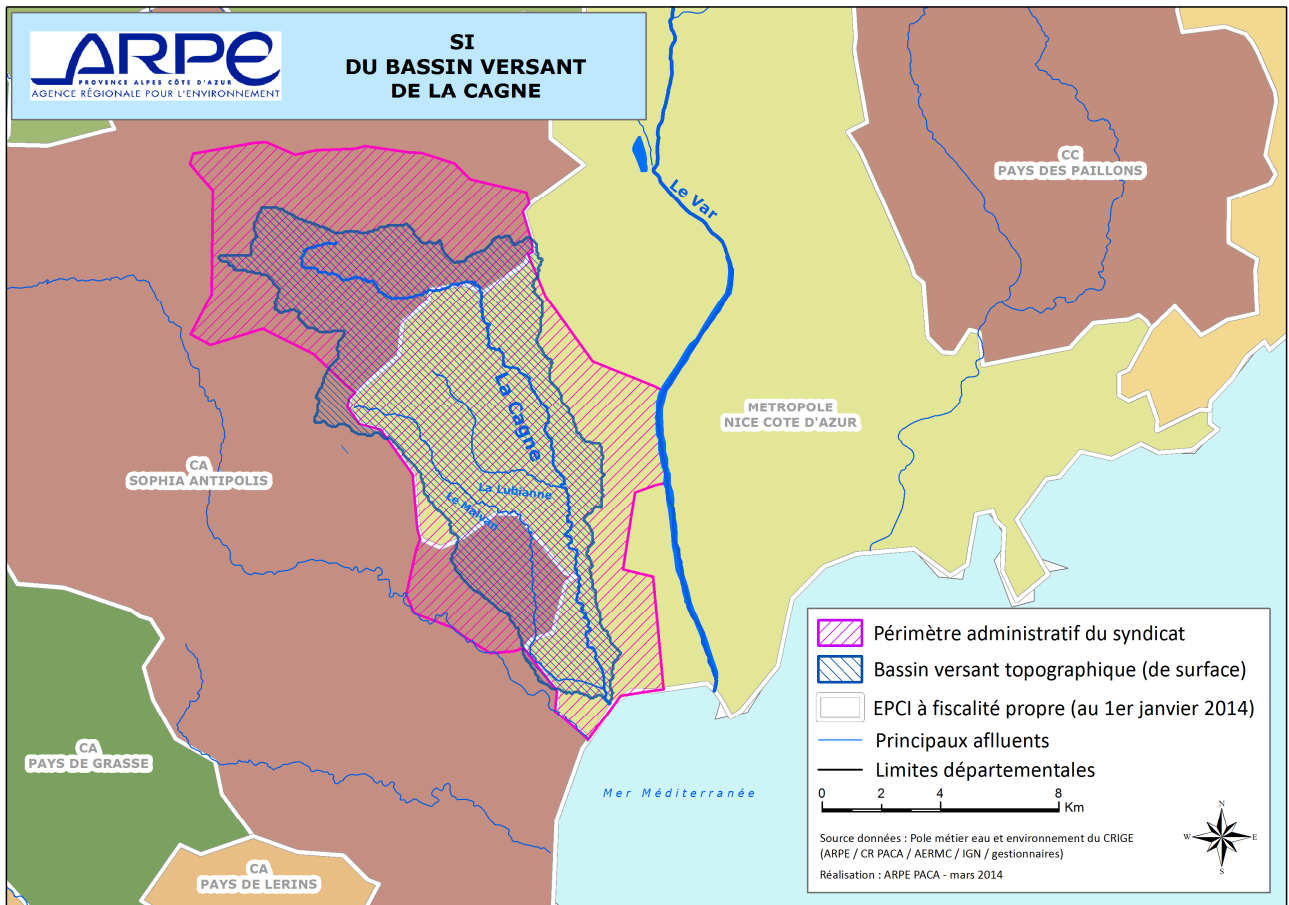

Carte 2 : Situation administrative au 1<sup>er</sup> janvier 2014 (périmètre administratif de la structure de gestion et EPCI à fiscalité propre)

**ANNEXES :****► Liste des masses d'eau DCE :**

EU_CD	NAME
FRDR92a	La Cagne amont
FRDR92b	La Cagne aval
FRDR11179	ruisseau le malvan

**► Etat des masses d'eau DCE :**

Code Masse d'eau	Nom Masse d'eau	Libellé Etat Ecologique	Niveau Confiance Etat Ecologique	Libellé Etat Chimique	Niveau Confiance Etat Chimique
<a href="#">FRDR92a</a>	La Cagne amont	BE	2	BE	2
<a href="#">FRDR92b</a>	La Cagne aval	MOY	1	ND	
<a href="#">FRDR11179</a>	ruisseau le malvan	MOY	1	ND	

**► Objectifs des masses d'eau DCE :**

Code Masse d'eau	Nom Masse d'eau	Objectif Etat Ecologique	Echéance Objectif Ecologique	Echéance Objectif Chimique
<a href="#">FRDR92a</a>	La Cagne amont		2015	2015
<a href="#">FRDR92b</a>	La Cagne aval		2015	2015
<a href="#">FRDR11179</a>	ruisseau le malvan		2021	2015

**► Programme de mesures du SDAGE :**

Problème à traiter	Mesures	Masses d'eau concernées
Gestion locale à instaurer ou développer	Mettre en place un dispositif de gestion concertée	Malvan, Cagne amont et aval
Dégradation morphologique	Établir un plan de restauration et de gestion physique du cours d'eau	Malvan
Altération de la continuité biologique	Créer un dispositif de franchissement pour la montaison	Cagne amont
Déséquilibre quantitatif	Définir des objectifs de quantité (débits, niveaux piézométriques, volumes mobilisables)	Cagne amont et aval
	Créer un ouvrage de substitution	Cagne amont

# Bassin versant du Var

(« Basse vallée » et  
« Haute vallée »)

Surface : 2812,4 km<sup>2</sup>

Département(s) concerné(s) : Alpes maritimes, Alpes de Haute-Provence

Cours d'eau non domaniaux concernés : le Var, la Gordolasque, la Vésubie, la Tinée, le Cians, le Coulomp, la Vaïre, l'Esteron

Cours d'eau domaniaux concernés : Basse vallée du Var

Masses d'eau DCE concernées : Cf. Annexes

**NB : La Tinée, la Vésubie et l'Esteron font l'objet d'une fiche détaillée à part**

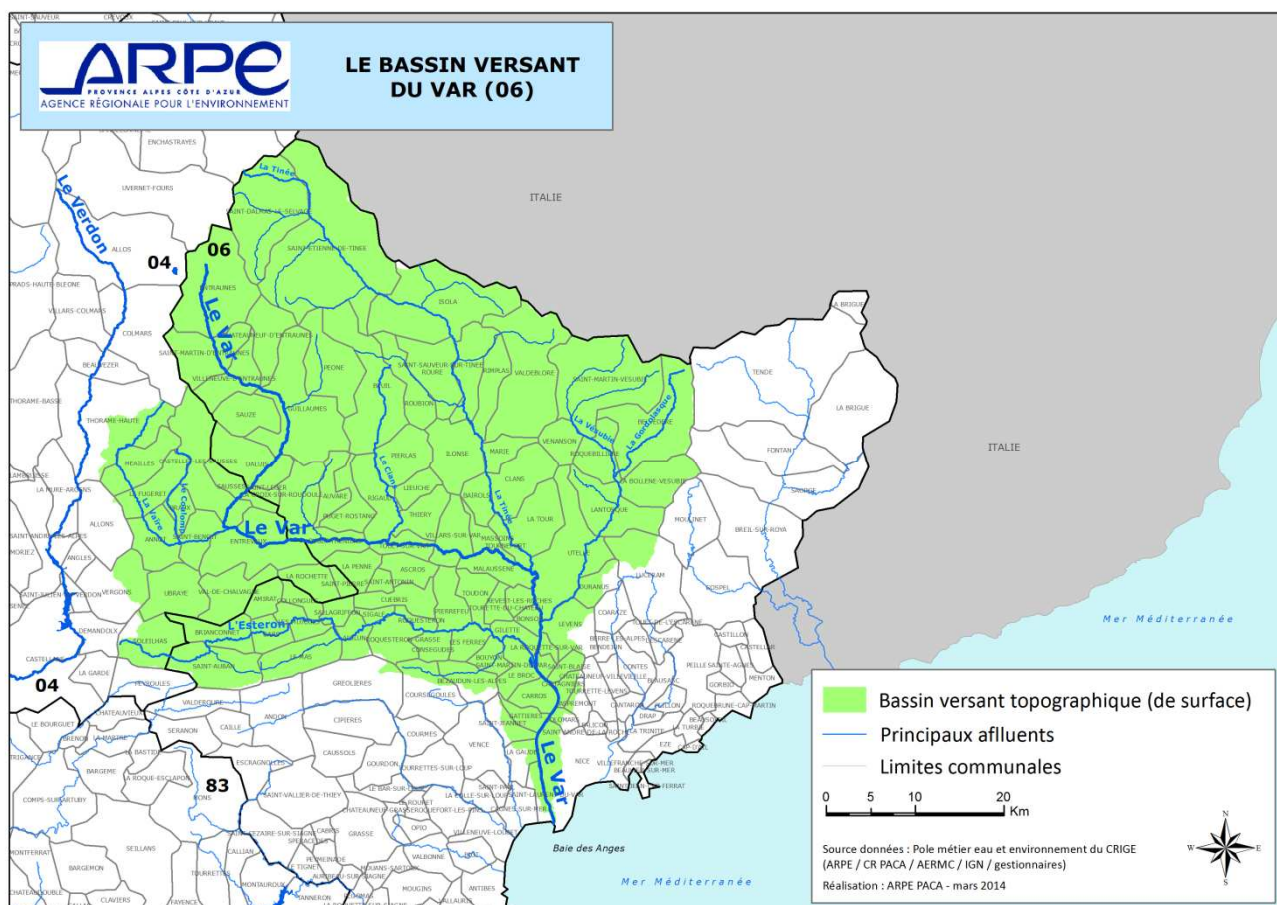

Carte 1 : Présentation du bassin versant topographique

## EPCI à fiscalité propre et communes concernées par le bassin versant

Dans la CA Sophia Antipolis (CASA) :

insee_com *	nom_comm *
06017	BEZAUDUN-LES-ALPES
06022	BOUYON
06047	CONSEGUDES
06050	COURSEGOULES
06070	GREOLIERES
06061	LES FERRES
06107	ROQUESTERON-GRASSE

(4% et du territoire de la commune de Gréolières et 24% de la commune de Coursegoules sont concernés par le bassin versant)

Dans la CC Teillon

insee_com *	nom_comm *
04210	SOLEILHAS

Dans la CC Pays des Paillons :

insee_com *	nom_comm *
06077	LUCERAM

(27,7% du territoire de la commune de Luceram est concerné par le bassin versant)

Dans la CC Pays d'Entrevaux

insee_com *	nom_comm *
04042	CASTELLET-LES-SAUSSSES
04076	ENTREVAUX
04170	LA ROCHETTE
04194	SAINT-PIERRE
04202	SAUSSSES
04043	VAL-DE-CHALVAGNE



**Dans la métropole Nice Côte d'Azur (NCA) :**

insee_com *	nom_comm *
06006	ASPREMONT
06009	BAIROLS
06013	BELVEDERE
06021	BONSON
06033	CARROS
06034	CASTAGNIERS
06042	CLANS
06046	COLOMARS
06055	DURANUS
06064	GATTIERES
06072	ILONSE
06073	ISOLA
06020	LA BOLLENE-VESUBIE
06065	LA GAUDE
06109	LA ROQUETTE-SUR-VAR
06144	LA TOUR
06074	LANTOSQUE
06025	LE BROC
06075	LEVENS
06080	MARIE
06088	NICE
06102	RIMPLAS
06103	ROQUEBILLIERE
06110	ROUBION
06111	ROURE
06117	SAINT-BLAISE
06119	SAINT-DALMAS-LE-SELVAGE
06120	SAINT-ETIENNE-DE-TINEE
06122	SAINT-JEANNET
06123	SAINT-LAURENT-DU-VAR
06126	SAINT-MARTIN-DU-VAR
06127	SAINT-MARTIN-VESUBIE
06129	SAINT-SAUVEUR-SUR-TINEE
06146	TOURNEFORT
06151	UTELLE
06153	VALDEBLORE
06156	VENANSON

**Dans la CC Haut Verdon – Val d'Allos**

insee_com *	nom_comm *
04219	THORAME-HAUTE

(25,6% du territoire de la commune est concerné par le bassin versant)

**Dans la CC Terres de Lumières**

insee_com *	nom_comm *
04008	ANNOT
04032	BRAUX
04090	LE FUGERET
04115	MEAILLES
04174	SAINT-BENOIT
04224	UBRAYE
04236	VERGONS

**Dans la CC Alpes d'Azur:**

insee_com *	nom_comm *
06001	AIGLUN
06005	ASCROS
06008	AUVARE
06016	BEUIL
06040	CHATEAUNEUF-D'ENTRAUNES
06052	CUEBRIS
06053	DALUIS
06056	ENTRAUNES
06071	GUILLAUMES
06051	LA CROIX-SUR-ROUDOULE
06093	LA PENNE
06076	LIEUCHE
06078	MALAUSSENE
06082	MASSOINS
06094	PEONE
06096	PIERLAS
06097	PIERREFEU
06098	PUGET-ROSTANG
06099	PUGET-THENIERS
06100	REVEST-LES-ROCHES
06101	RIGAUD
06106	ROQUESTERON
06115	SAINT-ANTONIN
06124	SAINT-LEGER
06125	SAINT-MARTIN-D'ENTRAUNES
06131	SALLAGRIFFON
06133	SAUZE
06135	SIGALE
06139	THIERY
06141	TOUDON
06143	TOUET-SUR-VAR
06145	TOURETTE-DU-CHATEAU
06158	VILLARS-SUR-VAR
06160	VILLENEUVE-D'ENTRAUNES

**Structures de gestion**

**Sur la « basse vallée » :**

Le CG 06 pour le SAGE et le Contrat de rivière « Nappe et basse vallée du Var », propriétaire du Domaine Public Fluvial, animateur PAPI Var, Natura 2000, gestionnaire des digues

La Métropole Nice Côte d'Azur (NCA) sur le contrat de baie « baie d'Azur »

**Sur la « haute vallée » :**

Le CG 06 pour en tant que SATESE, SATEP, gestionnaire de digue

Le CG 04 pour l'entretien et le suivi e de la Vaïre et du Coulomp

## Éléments de diagnostic et enjeux, présentation des acteurs et de la situation administrative pour la « basse vallée » du Var

### Éléments de diagnostic et enjeux sur la basse vallée du Var :

#### Politiques partenariales

	Code gest'eau	Porteur	Date(s) de référence	Montant total
<b>SAGE « Nappe et basse vallée du Var » en cours de révision</b>	<b>SAGE06006</b>	<b>CG 06</b>	Approuvé le 07/06/07 ; en cours de révision	

#### Principaux enjeux

Le SAGE est orienté par les objectifs de gestion que poursuivent les acteurs locaux. Les membres de la Commission Locale de l'Eau ont mené une concertation sur ces objectifs dans les réunions plénières et techniques, les ateliers ou les séances de découverte physique du Var, pour parvenir à une formulation la plus proche possible de leurs préoccupations.

Un objectif global s'est dégagé de l'analyse de la situation du bassin versant et des attentes des acteurs. Répondant à l'ensemble des problématiques majeures identifiées sur la basse vallée du Var, cet objectif est décliné en trois objectifs thématiques sur la gestion quantitative et qualitative de la ressource, les crues et la gestion physique du fleuve et les milieux naturels.

#### Objectif global du SAGE

Conformément à l'objectif de « bon état » imposé par la DCE, favoriser les tendances au retour du faciès méditerranéen du lit du Var en valorisant les ressources souterraines et développer, auprès de toutes les populations, la connaissance du fonctionnement dynamique de la vallée pour l'inscrire dans toutes les démarches de gestion de l'eau et d'aménagement du territoire, notamment par des démarches d'éducation à l'environnement.

#### Objectif de préservation de la ressource

Préserver la ressource en eau en accompagnant le développement des usages et en faisant en sorte que toutes les activités prennent en compte la préservation des ressources souterraines et superficielles.

#### Objectif de gestion des risques

Gérer les crues en améliorant la morphologie du lit du Var, notamment en rétablissant le transport solide pour retrouver une continuité sédimentaire, et en assurant son aménagement en cohérence avec les enjeux économiques et écologiques.

#### Objectif de valorisation des milieux

Identifier, valoriser et sauvegarder les milieux naturels spécifiques de la basse vallée du Var en visant la restauration des continuités écologiques des milieux aquatiques, c'est-à-dire sédimentaire et biologique pour les poissons et les oiseaux migrateurs.

Pour servir ces objectifs, cinq grandes orientations stratégiques, spécifiques de la gestion de la basse vallée et de la nappe du Var, dessinent les contours des dispositions du SAGE. Elles portent sur la gestion du transport solide, les interventions sur la végétation, la réservation d'espaces, la sensibilisation des populations et la prévention de la pollution. Chacune d'elle est à son tour déclinée pour chacun des trois objectifs thématiques.

#### Orientations stratégiques

##### Accélérer le retour du transport solide, notamment par l'abaissement urgent et maîtrisé des seuils

Cette stratégie satisfait à la fois l'amélioration de l'écoulement des eaux, la réduction des coûts d'entretien trop élevés dans un contexte artificialisé et un retour à l'équilibre du milieu naturel. Cette orientation concerne donc toutes les démarches de gestion qui permettront de retrouver un équilibre du profil en long. Le programme d'abaissement des seuils, qui en est le principal instrument, devra respecter la progression dans le temps des matériaux de l'amont vers l'aval selon les indications fournies par les études. L'abaissement sera également conduit dans le respect de la qualité et

du fonctionnement de la nappe souterraine et de la libre circulation des poissons migrateurs. Chaque modification de seuil se fera au titre d'une autorisation loi sur l'eau.

### Optimiser les interventions sur la végétation

Outre sa fonction paysagère, la végétation rivulaire présente un intérêt majeur en assurant la diversité des milieux biologiques. Jusque là, l'entretien de la végétation suivait une démarche systématique d'essartement avec comme seul objectif de favoriser l'écoulement des eaux. La réactivation du tressage du lit par le retour du transport solide va modifier la présence de la végétation. Ce retour vers un faciès plus aride devra s'accompagner d'un traitement plus modéré et plus respectueux de la végétation afin de respecter la biodiversité caractéristique du fleuve.

### Définir et réserver des espaces à vocation SAGE

Pour préserver la ressource en eau, les espaces nécessaires au fonctionnement équilibré du bassin versant de la basse vallée du Var, seront définis et réservés. Il s'agit des espaces minimum de divagation du fleuve, des espaces de protection de la ressource souterraine, des espaces boisés d'infiltration et d'épuration naturelles des eaux de pluie, des espaces agricoles de maintien du milieu naturel, des espaces d'accès aux berges pour les usages de loisirs de proximité du fleuve...

### Sensibiliser les populations

La démarche de gestion du bassin versant de la basse vallée du Var doit pouvoir être relayée par les populations riveraines. Chaque usager à son niveau peut en effet favoriser la préservation de la ressource ou au contraire lui faire courir des risques. Un programme d'identification des différents usages, de sensibilisation et d'information de toutes les catégories d'usagers qu'ils soient industriels, agricoles, artisans, riverains ou touristes devra être mis en place sur tous les thèmes du SAGE.

### Prévenir la pollution

Pour que l'eau reste une richesse pour tous, les eaux superficielles et souterraines doivent préserver leur qualité exceptionnelle. L'occupation très dense de la plaine par des activités industrielles et agricoles, essentielles à la vie économique, nécessite des programmes de prévention de la pollution potentiellement présente sur le bassin sous toutes ses formes. Ces programmes feront l'objet de définition très précise pour chaque type d'activités.

	Code gest'eau	Porteur	Date(s) de référence	Montant total
Contrat de milieu « Nappe et basse vallée du Var » en cours de mise en œuvre (signature ?)	R225	CG 06	21/01/2011 : agrément définitif ; mise en œuvre en cours	

### Principaux enjeux :

\_Le contrat de rivière Var 2015 comporte 23 actions réparties en 3 volets

#### **1. Protection contre les inondations et gestion physique en complément du PAPI**

Le contrat de rivière comprend un volet inondation qui dans le cas de la basse vallée du Var, est mis en œuvre grâce aux deux programmes PAPI, seul moyen d'obtenir des financements de l'État.

Les autres actions de prévention des inondations inscrites au contrat de rivière sont principalement:

- la mise en place du plan pluriannuel d'entretien de la végétation dans le lit du Var permettra de limiter la formation d'embâcles en période de crue ;
- le suivi de l'évolution du fleuve suite à l'abaissement du seuil 9 permettra de programmer l'abaissement des seuils suivants pour réduire le risque d'inondation et restaurer la continuité écologique dans la basse vallée, notamment dans le cadre du plan national de sauvegarde de l'anguille ;
- enfin, l'entretien des îlots situés à l'embouchure favorisera le maintien de la biodiversité.

#### **2. Qualité des eaux et assainissement**

Le développement des savoirs sur les eaux souterraines et la mobilisation des entreprises sur la prise en compte de l'eau dans les pratiques industrielles et artisanales avec la signature de la démarche collective « EAU TOP » le 14 avril 2011 permettront de préserver la qualité de la ressource en eau de la basse vallée du Var. Un projet de constitution d'un outil de gestion de la nappe du Var est également en cours de montage.

#### **3. Sensibilisation et communication**

La création de liens pérennes avec l'ensemble des acteurs jouant un rôle dans la gestion de la ressource en eau, dont l'EPA Plaine du Var, et l'édition de documents grand public sur l'eau contribueront à développer l'implication de tous dans la préservation de la ressource en eau de la basse vallée du Var.

**Coût du contrat et financements**

Le montant global du contrat est de 7 480 000 € HT

	Nature du PAPI	Porteur	Date(s) de référence	Montant total
PAPI Var I et II	travaux	CG06	Signature de la convention financière le 28/10/2013	67 448 280 € HT
				Montant du volet 7 : 64 638 280 € Ht

*Principaux enjeux* : A partir d'un diagnostic partagé du territoire, les acteurs ont élaboré une stratégie locale basée sur les démarches concertées et transversales du territoire.

Le SAGE (Schéma d'Aménagement et Gestion des Eaux) et le PPRi constituent le socle de la stratégie du PAPI Var 2 en identifiant clairement les zones les plus vulnérables et donc les priorités locales. La stratégie s'appuie également sur le retour d'expérience du PAPI Var 1, qui a permis d'engager des actions prioritaires et de réduire notablement la vulnérabilité sur la plaine du Var. En revanche, les réflexions et études menées dans le cadre de ce PAPI Var 1 mettent en évidence la nécessité de poursuivre les actions de prévention des inondations par des approches complémentaires.

La stratégie concertée et cohérente met en évidence trois priorités locales :

- 1/ mieux prévoir les crues rapides du fleuve et des vallons,
- 2/ réduire la vulnérabilité des personnes et des biens,
- 3/ conforter les ouvrages de protection vétustes.

Cette stratégie a été déclinée en un programme ambitieux et équilibré de 25 actions pour plus de 67 millions d'euros.

Peuvent être citées les actions suivantes : développement de la culture du risque auprès du grand public, amélioration de la prévision des crues du fleuve, des vallons et des ruissellements urbains, la mutualisation des Plans Communaux de Sauvegarde (PCS) à l'échelle de la vallée, mais également :

- une meilleure prise en compte du risque d'inondation dans l'urbanisme avec la mise en œuvre de règle d'urbanisme dans les PLU visant à réduire le risque inondation, comme cela est fait à Nice et qui sera, dans le cadre du PAPI Var 2, élargi aux 15 communes de la plaine.
- des opérations de réduction de la vulnérabilité avec des études notamment sur le Grand Arénas qui visent à concevoir des aménagements prenant en compte, intrinsèquement, le risque inondation (Schéma de Cohérence Hydraulique et d'Aménagement d'Ensemble) ; mais également l'élaboration d'un guide sur la réduction de la vulnérabilité aux inondations, qui sera diffusé à l'ensemble des propriétaires et exploitants de biens impactés par les zones rouges et bleues du PPRi de la ville de Nice.
- le renforcement des digues non résistantes, au sens du PPRi, de Saint-Laurent du Var et de la rive gauche du Var et la réduction des risques de débordements des vallons.

**Programme(s) pluriannuel(s) de gestion**

Nom et zone concernée	Porteur	Date(s) de référence	Montant total
Restauration des milieux aquatiques	CG06	2013-2014	300 000€ / an

**Etat des masses d'eau concernées - Objectifs et programme de mesure du SDAGE**

Cf. documents en annexe

**Plan(s) de prévention des risques inondations**

PPRI	Etat (prescrit / enquêté / approuvé)	Commune	Zone de risque
Basse vallée du Var	18/04/2011	PPRI intercommunal (15 communes de la basse vallée du Var)	

**TRI (Territoire à risque important) concerné**

	Communes du BV concernées par le périmètre du TRI		
Nice Cannes Mandelieu	Nice	Saint Laurent du Var	La Gaude
	Saint Jeannet	Gattières	Carros
	Le Broc	Gilette	Bonson
	La Roquette sur Var	Saint Martin du Var	Saint Blaise
	Castagniers	Colomars	

**Digues existantes sur le BV**

Nom de l'ouvrage	Linéaire (km)	Classement
Digue du Gabre	0,7	C
Digue RM6202 Baou Roux	1,20	C
Digue RM 6202 St Martin à Manda	6,37	B
Digue RM6202 Manda à Seuil 4	4,20	B
Digue du Lac du Broc	1,34	B
Digue de la ZI de Carros / Le Broc	4,12	B
Digue RM 6202 bis St Jeannet / Gattière	5,00	B
Digue de St Laurent du Var	3,20	B
Digue des français / CADAM-MIN	0,92	B

**Existence de réseau des suivis (qualitatifs ou quantitatifs)**

Type de réseau de suivi	Maitre d'ouvrage
Suivi départemental de la qualité des cours d'eau	CG06
Suivi piézométrique de la basse vallée du Var	CG06



## Principaux acteurs de la gestion de la basse vallée du Var :

Conseil général des Alpes Maritimes		
<b>Nature juridique</b>	<b>CG</b>	<b>Adresse siège :</b> Centre administratif départemental 147 boulevard du Mercantour B.P 3007 06201 Nice Cedex 3 <a href="http://www.cg06.fr">www.cg06.fr</a>
<b>Date de création</b>		
<b>Numéro SIREN :</b>		
<b>Nombre de salariés GEMAPI</b>	<b>6</b>	
<b>Téléphone</b>	04.97.18.60.00	
<b>Contact</b>	<b>Katia SOURIGUERE</b>	

Missions exercées		
<b>Prévention des inondations</b>	Suivi des enjeux en zone inondable, analyse Coûts-Bénéfices, analyse de vulnérabilité, communication / culture du risque	X
<b>Protection contre les inondations</b>	Travaux de protection, d'entretien, diagnostic d'ouvrages, suivi de brèches / sécurisation des digues publiques de protection contre les inondations.	X
<b>Résilience</b>	Accompagnement des collectivités (Plans communaux de sauvegarde, schémas directeurs d'assainissements pluviaux..), réduction de vulnérabilité	X
<b>Gestion des cours d'eau, plan d'eau, zones humides</b>	Entretien régulier du cours d'eau (définition législative et réglementaire : plan pluriannuel de gestion, maintien des capacités hydrauliques)	X
	Restauration hydromorphologique des cours d'eau (actions concourant à la stabilisation ou au rétablissement des profils d'équilibre en long ou en travers) : ex actions de restauration écologique d'un tronçon ou d'entretien de seuils	X
	Amélioration ou préservation de la continuité écologique et sédimentaire (aménagement ou effacement d'obstacles, restauration de la ripisylve, veille et acquisition foncière...)	X
	Suivi de la qualité / lutte contre les pollutions diffuses	X
	Travaux d'aménagement du lit et des berges (hors problématique inondation)	X
	Gestion et protection de la ressource en eau (évaluation de la vulnérabilité, études, réseau de suivi, actions de sensibilisation, suivi de la qualité de l'eau et des milieux...)	X
<b>Accompagnement à l'échelle du bassin versant, des politiques « eau et aménagement »</b>	Accompagnement des politiques publiques d'aménagement du territoire: PLU, SCOT et d'orientations pour la gestion de l'eau : SDAGE	X
	Participation à des commissions spécialisées : CLE, Comité de bassin, commission territoriale, commission migrants, comités sécheresse...	X
	Elaboration et animation de démarches partenariales : Animation et secrétariat de la CLE pour les SAGE et suivi, animation de contrats de rivières, de comités locaux de concertations...	X
	Définition et suivi des PAPI et PSR	X
	Elaboration et suivi de DOCOB Natura 2000 sur milieux naturels aquatiques et annexes	X
	Définition de règle de partage quantitatif de la ressource en eau : volumes prélevables, soutien d'étiage,	X
	Définition d'espaces de liberté	X
	Définition locale d'enjeu en lien avec les pratiques agricoles et l'aménagement rural (pollution diffuse, ruissellement, érosion)	X
	Définition de stratégie de protection d'aire d'alimentation de captage	X
	Organisation des activités, usages et fréquentation des sites naturels et de biotopes	X
Organisation de la préservation des zones humides	X	

Recensement, création et bancarisation de données techniques, environnementales et socio-économiques à l'échelle des bassins versants (exemple réseau de suivi)

X

Education, sensibilisation EEDD

X

### Données financières

Budget annuel 2013

Budget d'investissement

Budget de fonctionnement

850 000€

0

### Situation administrative au 1er janvier 2014

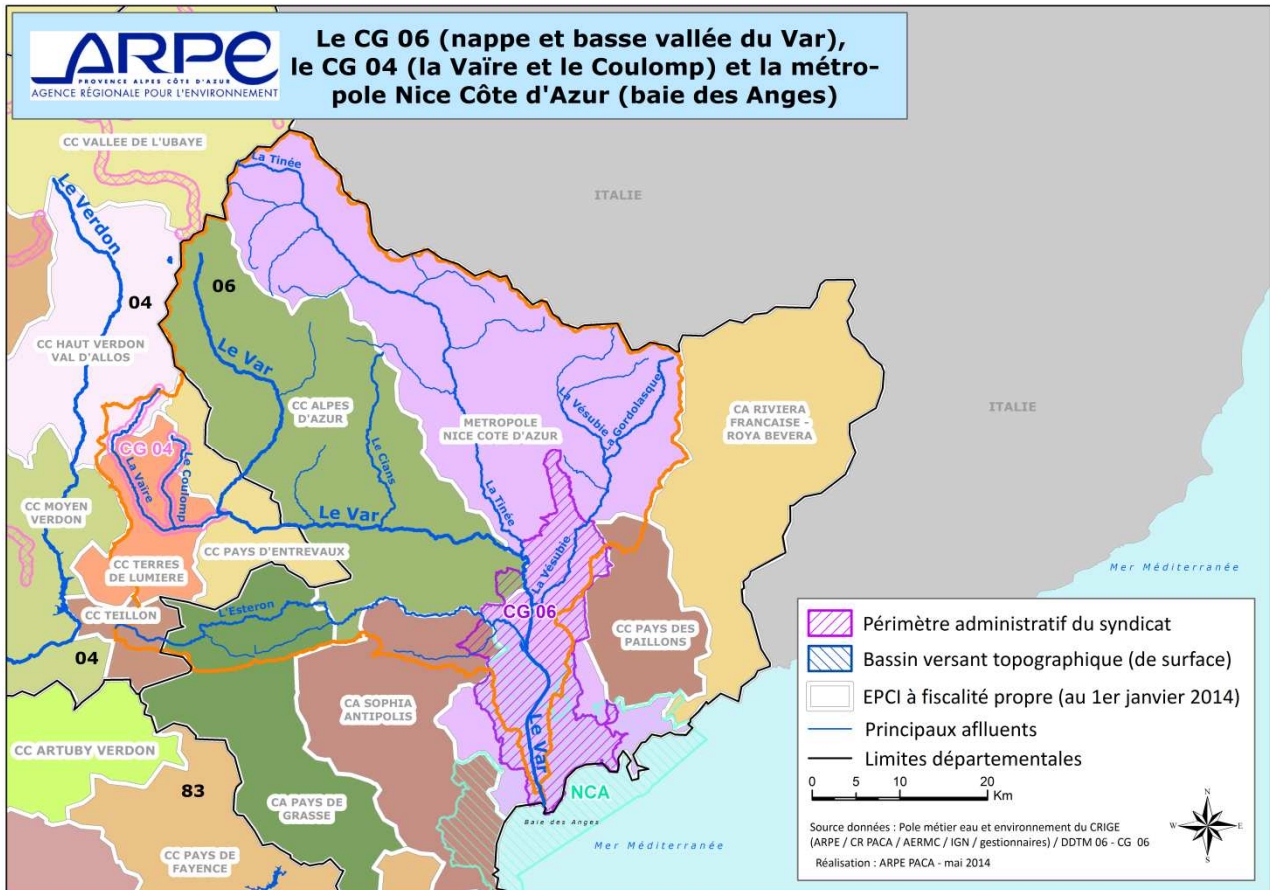

Carte 2 : Situation administrative au 1<sup>er</sup> janvier 2014 (périmètre administratif de la structure de gestion et EPCI à fiscalité propre)

## Éléments de diagnostic et enjeux, présentation des acteurs et de la situation administrative pour la « haute vallée » du Var

### Éléments de diagnostic et enjeux sur la haute vallée du Var :

#### Etat des masses d'eau concernées - Objectifs et programme de mesure du SDAGE

*Cf. documents en annexe*

#### Plan(s) de prévention des risques inondations

PPRI	Etat (prescrit / enquêté/ approuvé)
Guillaume	21/08/2003
Puget théniers	18/02/2004

#### Digues existantes sur le BV

Nom de l'ouvrage	linéaire	Classement
Digue des plans – commune de guillaume	1.2 km	C
Digue de Pugets théniers	4.6 km	C

#### Existence de réseau des suivis (qualitatifs ou quantitatifs)

Type de réseau de suivi	Maitre d'ouvrage
Suivi départemental de la qualité des cours d'eau	CG06
Suivi départemental des eaux souterraines	CG06

### Principaux acteurs de la gestion de la partie « Haute » du Var :

#### Conseil général des Alpes Maritimes

<b>Nature juridique</b>	CG	<b>Adresse siège :</b> Centre administratif départemental 147 boulevard du Mercantour B.P 3007 06201 Nice Cedex 3 <a href="http://www.cg06.fr">www.cg06.fr</a>
<b>Date de création</b>		
<b>Numéro SIREN :</b>		
<b>Nombre de salariés GEMAPI</b>	6	
<b>Téléphone</b>	04.97.18.60.00	
<b>Contact</b>	<b>Katia SOURIGUERE</b>	

#### Missions exercées par le CG 06 sur la haute vallée du var

Prévention des inondations	Etudes hydrauliques générales sur le bassin versant	X
	Suivi des enjeux en zone inondable, analyse Coûts-Bénéfices, analyse de vulnérabilité, communication / culture du risque	X
Protection contre les inondations	Travaux de protection, d'entretien, diagnostic d'ouvrages, suivi de brèches / sécurisation des digues publiques de protection contre les inondations.	X

Résilience	Accompagnement des collectivités (Plans communaux de sauvegarde, schémas directeurs d'assainissements pluviaux..), réduction de vulnérabilité	X
Gestion des cours d'eau, plan d'eau, zones humides	Suivi de la qualité / lutte contre les pollutions diffuses	X
Gestion des cours d'eau, plan d'eau, zones humides	Préservation-restauration de zones humides (études, plan de gestion, veille et acquisitions foncières, travaux de restauration, mise en valeur du site)	X
Gestion des cours d'eau, plan d'eau, zones humides	Gestion et protection de la ressource en eau (évaluation de la vulnérabilité, études, réseau de suivi, actions de sensibilisation, suivi de la qualité de l'eau et des milieux...)	X
Accompagnement à l'échelle du bassin versant, des politiques « eau et aménagement »	Accompagnement des politiques publiques d'aménagement du territoire: PLU, SCOT et d'orientations pour la gestion de l'eau : SDAGE	X
Accompagnement à l'échelle du bassin versant des politiques « eau et aménagement »	Définition et suivi des PAPI et PSR	X

**Situation administrative au 1<sup>er</sup> janvier 2014**

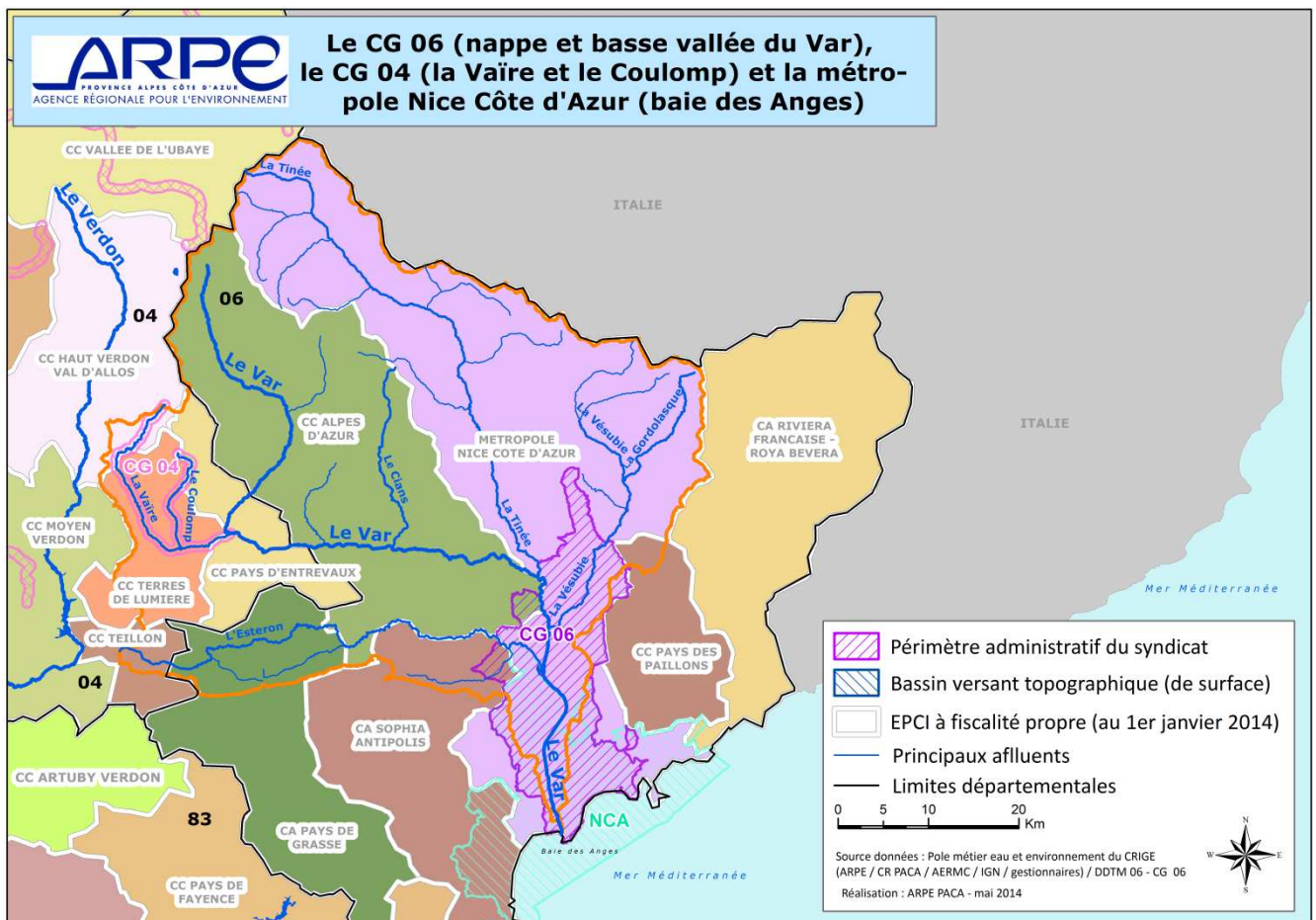

Carte 3 : Situation administrative au 1<sup>er</sup> janvier 2014 (périmètre administratif de la structure de gestion et EPCI à fiscalité propre)

## ANNEXES :

### ► Liste des masses d'eau DCE du Bassin versant du fleuve Var

**\*NB : Les masses d'eau DCE des sous bassins de l'Esteron, de la Tinée et de la Vésubie sont traités dans les fiches bassins dédiés à ces affluents:**

Code	Nom masse d'eau BV Var*
FRDR78a	Le Var de la Vésubie à Colomars
FRDR78b	Le Var de Colomars à la mer
FRDR82	Le Var du Cians à la confluence avec la Vésubie
FRDR86	Le Var du Coulomp au Cians
FRDR88	La Chavagne
FRDR91	Le Var de sa source au Coulomp
FRDR2031	Le Coulomp, la Bernade, la Galange, la Vaire, la Combe
FRDR10501	torrent le tuébi
FRDR11428	ruisseau de sanguinière
FRDR11605	ruisseau la barlattette
FRDR10633	ravin de grave plane
FRDR10634	vallon de challandre
FRDR10958	torrent la ribière
FRDR10252	vallon d'amen
FRDR10554	torrent le bourdous
FRDR10928	torrent de mayola
FRDR11125	vallon de cante
FRDR11557	ruisseau de chastelonette
FRDR10140	le riou blanc
FRDR12092	ruisseau de l'arsilane
FRDR10261	vallon de saint-blaise
FRDR10583	ravin du mounard
FRDR10991	vallon du riou
FRDR11488	ruisseau de raton
FRDR11788	le riou
FRDR85	Le Cians
FRDR11914	vallon de saint-pierre
FRDR11919	ravin du riou



**► Etat des masses d'eau DCE :**

**Les objectifs DCE des masses d'eau de la basse vallée du Var**

Nom de la masse d'eau	Statut	Objectif état des eaux	Objectif état chimique	Objectif état écologique	Causes de dérogation
<b>Masses d'eau superficielles</b>					
FRDR78a : le Var de la Vésubie à Colomars (amont)	ME Fortement Modifiée	Bon potentiel 2015	2015	2015	
FRDR78b : le Var de Colomars à la mer (aval)	ME Fortement Modifiée	Bon potentiel 2021	2015	2021	Faisabilité technique morphologie continuité
FRDR10261 : vallon de St-Blaise	Très Petit Cours d'Eau	Bon état 2015	2015	2015	
<b>Masses d'eau souterraines</b>					
FRDO328 : alluvions du Var et Paillons*	Eau souterraine	Bon état 2015	2015	2015	
FRDO136 : massifs calcaires Audibergue, St Vallier, St Cézaire, Calern, Caussols, Cheiron	Eau souterraine	Bon état 2015	2015	2015	
FRDO234 : calcaires secondaires sous couverture du synclinal de Villeneuve-Loubet	Eau souterraine	Bon état 2015	2015	2015	
FRDO404 : domaine plissé BV Var, Paillons	Eau souterraine	Bon état 2015	2015	2015	

**Les objectifs DCE des masses d'eau de la haute vallée du Var :**

Code Masse d'eau	Nom Masse d'eau	Objectif Etat Ecologique	Echéance Objectif Ecologique	Echéance Objectif Chimique	Cause du Report de l'objectif	Paramètres Associés au Report
FRDR10140	le riu blanc	Bon état	2015	2015		
FRDR10252	vallon d'amen	Bon état	2015	2015		
FRDR10501	torrent le tuébi	Bon état	2015	2015		
FRDR10554	torrent le bourdous	Bon état	2015	2015		
FRDR10583	ravin du mounard	Bon état	2015	2015		
FRDR10587	torrent des gravières	Bon état	2015	2015		
FRDR10633	ravin de grave plane	Bon état	2015	2015		
FRDR10634	vallon de challandre	Bon état	2015	2015		
FRDR10928	torrent de mayola	Bon état	2015	2015		
FRDR10958	torrent la ribière	Bon état	2015	2015		
FRDR10991	vallon du riu	Bon état	2015	2015		
FRDR11125	vallon de cante	Bon état	2015	2015		
FRDR11428	ruisseau de sanguinière	Bon état	2015	2015		
FRDR11488	ruisseau de raton	Bon état	2015	2015		

FRDR11557	ruisseau de chastelonette	Bon état	2015	2015		
FRDR11605	ruisseau la barlattette	Bon état	2015	2015		
FRDR11788	le riou	Bon état	2015	2015		
FRDR11914	vallon de saint-pierre	Bon état	2015	2015		
FRDR11919	ravin du riou	Bon état	2015	2015		
FRDR12087	ruisseau de cianavelle	Bon état	2015	2015		
FRDR12092	ruisseau de l'arsilane	Bon état	2015	2015		
FRDR2031	Le Coulomp, la Bernade, la Galange, la Vaire, la Combe	Bon état	2015	2027	CN	substances prioritaires (HAP seuls)
FRDR85	Le Cians	Bon état	2015	2015		
FRDR86	Le Var du Coulomp au Cians	Bon état	2015	2015		
FRDR87	La Roudoule	Bon état	2015	2015		
FRDR88	La Chavagne	Bon état	2015	2015		
FRDR91	Le Var de sa source au Coulomp	Bon état	2015	2015		

# Bassin versant de l'Esteron

Surface : 445,3 km<sup>2</sup>

Département(s) concerné(s) : Alpes-Maritimes et Alpes-de-Haute-Provence

Cours d'eau non domaniaux concernés : l'Esteron, le Bouyon, la Faye, la Gironde

Cours d'eau domaniaux concernés : aucun

Masses d'eau DCE concernées : Cf. Annexes

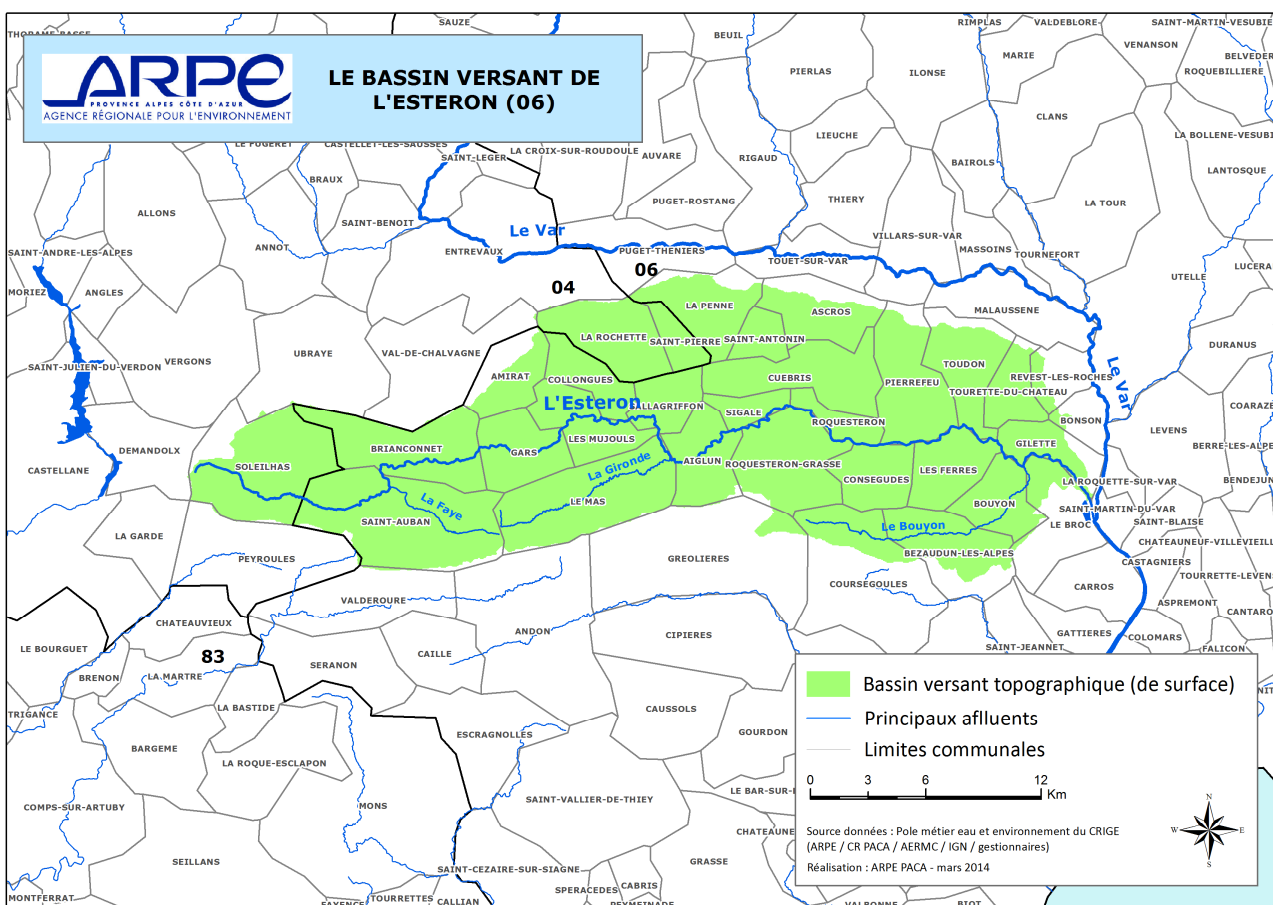

Carte 1 : Présentation du bassin versant topographique

## EPCI à fiscalité propre et communes concernées par le bassin versant

### Dans la CC du Teillons :

insee_com <sup>A</sup>	nom_comm <sup>A</sup>
04210	SOLEILHAS

### Dans la CA du Pays de Grasse :

insee_com <sup>A</sup>	nom_comm <sup>A</sup>
06002	AMIRAT
06024	BRIANCONNET
06045	COLLONGUES
06063	GARS
06081	LE MAS
06087	LES MUJOLS
06116	SAINT-AUBAN

### Dans la CC du Pays d'Entrevaux:

insee_com <sup>A</sup>	nom_comm <sup>A</sup>
04170	LA ROCHETTE
04194	SAINT-PIERRE

### Dans la CC Alpes d'Azur :

insee_com <sup>A</sup>	nom_comm <sup>A</sup>
06001	AIGLUN
06005	ASCROS
06052	CUEBRIS
06093	LA PENNE
06097	PIERREFEU
06100	REVEST-LES-ROCHES
06106	ROQUESTERON
06115	SAINT-ANTONIN
06131	SALLAGRIFFON
06135	SIGALE
06141	TOUDON
06145	TOURETTE-DU-CHATEAU

### Dans la Métropole Nice Côte d'Azur:

insee_com <sup>A</sup>	nom_comm <sup>A</sup>
06066	GILLETTE
06025	LE BROC

Dans la CA de Sophia Antipolis:

insee_com ^	nom_comm ^
06017	BEZAUDUN-LES-ALPES
06022	BOLUYON
06047	CONSEGUDES
06050	COURSEGOULES
06070	GREOLIERES
06061	LES FERRES
06107	ROQUESTERON-GRASSE

**Structure(s) de gestion exerçant sur le bassin versant**

Syndicat intercommunal du bassin versant de la Cagne

**Éléments de diagnostic et enjeux sur le bassin versant :**

Non renseigné

**Principaux acteurs de la gestion du bassin versant :**

Non renseigné

**Situation administrative au 1er janvier 2014**

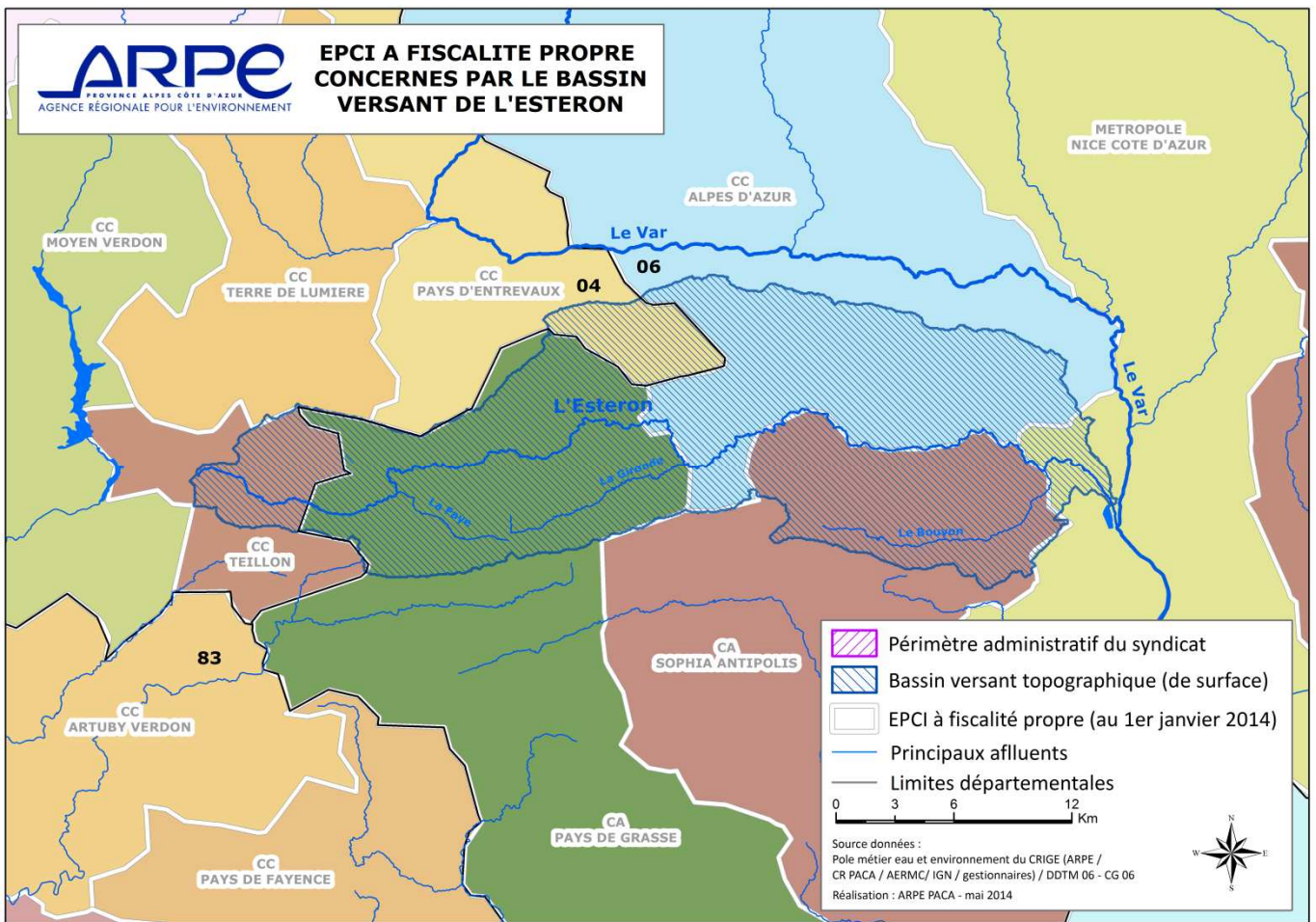

Carte 2 : Situation administrative au 1<sup>er</sup> janvier 2014 (périmètre administratif de la structure de gestion et EPCI à fiscalité propre)

**ANNEXES :****► Liste des masses d'eau DCE :**

EU_CD	NOME
FRDR79	L'Esteron
FRDR11216	le rieu
FRDR10609	le riou
FRDR11028	le riou
FRDR11366	rivière la gironde
FRDR10789	rivière le rioulan
FRDR10765	ruisseau de la faye
FRDR10497	ruisseau le bouyon
FRDR11657	vallon de la bouisse
FRDR11147	vallon de la chabrière
FRDR11914	vallon de saint-pierre

**► Etat des masses d'eau DCE :**

Code Masse d'eau	Nom Masse d'eau	Libellé Etat Ecologique	Niveau Confiance Etat Ecologique	Libellé Etat Chimique	Niveau Confiance Etat Chimique
FRDR11216	le rieu	Bon état	Moyen	Bon état	Moyen
FRDR10609	le riou	Bon état	Moyen	Bon état	Moyen
FRDR11028	le riou	Bon état	Moyen	Bon état	Moyen
FRDR79	L'Esteron	Bon état	Fort	Etat mauvais	Fort
FRDR11366	rivière la gironde	Très bon état	Moyen	Bon état	Moyen
FRDR10789	rivière le rioulan	Bon état	Moyen	Bon état	Moyen
FRDR10765	ruisseau de la faye	Bon état	Moyen	Bon état	Moyen
FRDR10497	ruisseau le bouyon	Bon état	Moyen	Bon état	Moyen
FRDR11657	vallon de la bouisse	Bon état	Moyen	Bon état	Moyen
FRDR11147	vallon de la chabrière	Bon état	Moyen	Bon état	Moyen
FRDR11914	vallon de saint-pierre	Très bon état	Moyen	Bon état	Moyen

**► Objectifs des masses d'eau DCE :**

Code Masse d'eau	Nom Masse d'eau	Objectif Etat Ecologique	Echéance Objectif Ecologique	Echéance Objectif Chimique
FRDR10497	ruisseau le bouyon	Bon état	2015	2015
FRDR10609	le riou	Bon état	2015	2015
FRDR10765	ruisseau de la faye	Bon état	2015	2015
FRDR10789	rivière le rioulan	Bon état	2015	2015
FRDR11028	le riou	Bon état	2015	2015
FRDR11147	vallon de la chabrière	Bon état	2015	2015
FRDR11216	le rieu	Bon état	2015	2015
FRDR11366	rivière la gironde	Bon état	2015	2015
FRDR11657	vallon de la bouisse	Bon état	2015	2015
FRDR11914	vallon de saint-pierre	Bon état	2015	2015
FRDR79	L'Esteron	Bon état	2015	2021

**► Programme de mesures du SDAGE : *Non renseigné***



# Bassin versant de la Tinée

Surface : 742,7 km<sup>2</sup>

Département(s) concerné(s) : Alpes Maritimes

Cours d'eau non domaniaux concernés : la Tinée, l'Ardon, la Guercha, la Sestrière, la Vionène, le, Chastillon, le Gialorgues, le Vallon de Molières, le Vallon de Roya

Cours d'eau domaniaux concernés : aucun

Masses d'eau DCE concernées : Cf. Annexes

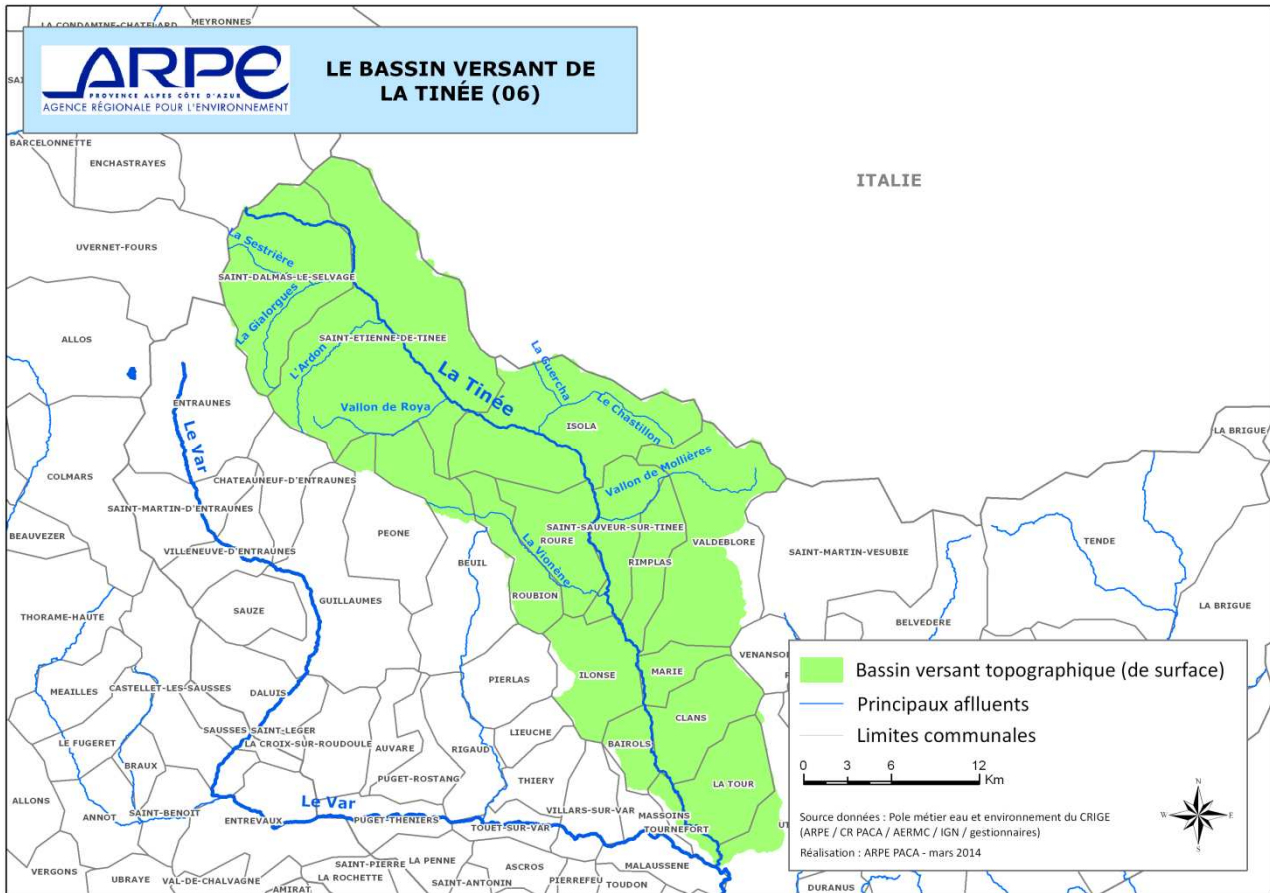

Carte 1 : Présentation du bassin versant topographique

## EPCI à fiscalité propre et communes concernées par le bassin versant

### Dans la Métropole Nice Côte d'AZUR

insee_com *	nom_comm *
06009	BAIROLS
06042	CLANS
06072	ILONSE
06073	ISOLA
06144	LA TOUR
06080	MARIE
06102	RIMPLAS
06110	ROUBION
06111	ROURE
06119	SAINT-DALMAS-LE-SELVAGE
06120	SAINT-ETIENNE-DE-TINEE
06129	SAINT-SAUVEUR-SUR-TINEE
06146	TOURNEFORT
06151	UTELLE
06153	VALDEBLORE

### Dans la CC Alpes d'Azur :

insee_com *	nom_comm *
06016	BEUIL
06094	PEONE



**ANNEXES :****► Liste des masses d'eau DCE (18):**

EU_CD	NAME
FRDR84	La Tinée de sa source au vallon de Br
FRDR83	La Tinée du vallon de Bramafam à la c
FRDR11625	ravin de duina
FRDR11078	riou d'auron
FRDR11871	rivière la vionène
FRDR10723	ruisseau de longon
FRDR10105	ruisseau des carbonnières
FRDR10141	ruisseau l'ardon
FRDR11841	torrent de la guercha
FRDR11912	vallon d'abéliéra
FRDR10284	vallon d'ullion
FRDR10110	vallon de bramafam
FRDR11621	vallon de cramassouri
FRDR11159	vallon de mollières
FRDR10885	vallon de rabuons
FRDR10311	vallon de roya
FRDR11416	vallon de st-dalmas
FRDR11744	vallon du monar

**► Objectifs des masses d'eau DCE :**

Code Masse d'eau	Nom Masse d'eau	Objectif Etat Ecologique	Echéance Objectif Ecologique	Echéance Objectif Chimique	Cause du Report de l'objectif	Paramètres Associés au Report
FRDR10105	ruisseau des carbonnières	Bon état	2015	2015		
FRDR10110	vallon de bramafam	Bon état	2015	2015		
FRDR10141	ruisseau l'ardon	Bon état	2015	2015		
FRDR10284	vallon d'ullion	Bon état	2015	2015		
FRDR10311	vallon de roya	Bon état	2015	2015		
FRDR10723	ruisseau de longon	Bon état	2015	2015		
FRDR10885	vallon de rabuons	Bon état	2015	2015		
FRDR11078	riou d'auron	Bon état	2021	2015	FT	morphologie
FRDR11159	vallon de mollières	Bon état	2015	2015		
FRDR11416	vallon de st-dalmas	Bon état	2015	2015		
FRDR11621	vallon de cramassouri	Bon état	2015	2015		
FRDR11625	ravin de duina	Bon état	2015	2015		
FRDR11744	vallon du monar	Bon état	2015	2015		
FRDR11841	torrent de la guercha	Bon état	2015	2015		
FRDR11871	rivière la vionène	Bon état	2015	2015		
FRDR11912	vallon d'abéliéra	Bon état	2015	2015		
FRDR83	La Tinée du vallon de Bramafam à la confluence avec le Var	Bon état	2015	2021	FT	substances prioritaires
FRDR84	La Tinée de sa source au vallon de Bramafam	Bon état	2015	2021	FT	substances prioritaires

**► Programme de mesures du SDAGE :  
NON renseigné**

# Bassin versant de la Vésubie

Surface : 391,7 km<sup>2</sup>

Département(s) concerné(s) : Alpes Maritimes

Cours d'eau non domaniaux concernés : la Vésubie, la Gordolasque, la Madone de Fenestre, le Boréon, le Riou de Lantosque

Cours d'eau domaniaux concernés : aucun

Masses d'eau DCE concernées : Cf. Annexes

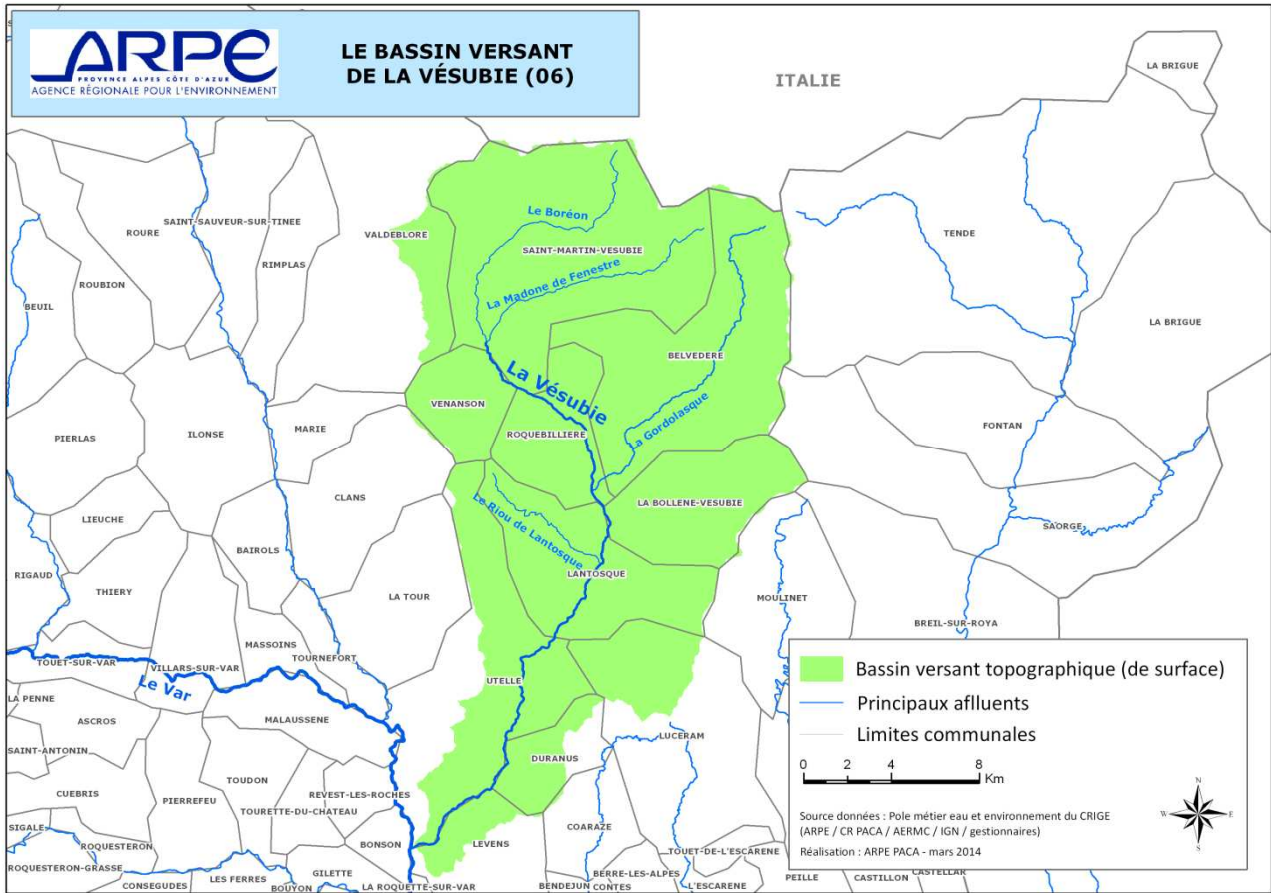

Carte 1 : Présentation du bassin versant topographique

## EPCI à fiscalité propre et communes concernées par le bassin versant

### Dans la Métropole Nice Côte d'AZUR

insee_com <sup>A</sup>	nom_comm <sup>A</sup>
06013	BELVEDERE
06055	DURANUS
06020	LA BOLLENE-VESUBIE
06074	LANTOSQUE
06075	LEVENS
06103	ROQUEBILLIERE
06127	SAINT-MARTIN-VESUBIE
06151	UTELLE
06153	VALDEBLORE
06156	VENANSON

### Dans la CC Pays des Paillons :

insee_com <sup>A</sup>	nom_comm <sup>A</sup>
06077	LUCERAM

## Structure(s) de gestion exerçant sur le bassin versant

Non renseigné



# Éléments de diagnostic et enjeux sur le bassin versant :

Non renseigné

## Situation administrative sur le bassin au 1<sup>er</sup> janvier 2014

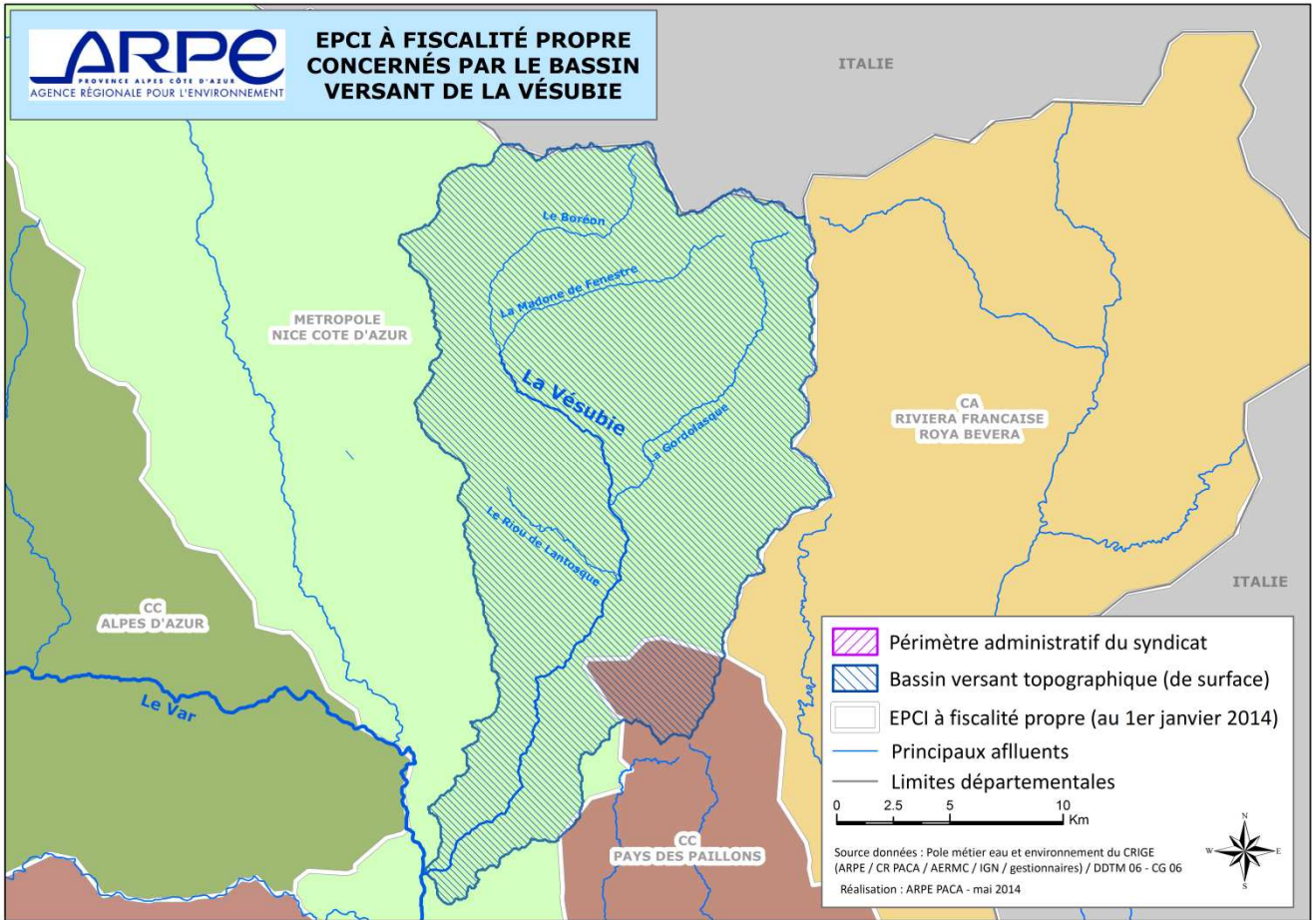

Carte 2 : Situation administrative au 1<sup>er</sup> janvier 2014 (périmètre administratif de la structure de gestion et EPCI à fiscalité propre)



**ANNEXES :****► Liste des masses d'eau DCE (11):**

EU_CD	NAME
FRDR11820	la gordolasque
FRDR81	La Vésubie de sa source au ruisseau
FRDR80	La Vésubie du ruisseau de la Planchet
FRDR11037	le riu de lantosque
FRDR10355	le riu du figaret
FRDR10294	riu de la bollène
FRDR10032	riu de venanson
FRDR10869	ruisseau de la planchette
FRDR11872	torrent le boréon
FRDR10405	vallon d'espaillart
FRDR10441	vallon de saint-colomban

**► Objectifs des masses d'eau DCE :**

Code Masse d'eau	Nom Masse d'eau	Objectif Etat Ecologique	Echéance Objectif Ecologique	Echéance Objectif Chimique
FRDR10032	riu de venanson	Bon état	2015	2015
FRDR10294	riu de la bollène	Bon état	2015	2015
FRDR10355	le riu du figaret	Bon état	2015	2015
FRDR10405	vallon d'espaillart	Bon état	2015	2015
FRDR10441	vallon de saint-colomban	Bon état	2015	2015
FRDR10869	ruisseau de la planchette	Bon état	2015	2015
FRDR11037	le riu de lantosque	Bon état	2015	2015
FRDR11820	la gordolasque	Bon état	2015	2015
FRDR11872	torrent le boréon	Bon état	2015	2015
FRDR80	La Vésubie du ruisseau de la Planchette à la confluence avec le Var	Bon état	2015	2015
FRDR81	La Vésubie de sa source au ruisseau de la Planchette	Bon état	2015	2015

**► Programme de mesures du SDAGE :****Non renseigné**

# Bassin versant des Paillons

Surface : 258 km<sup>2</sup>

Département(s) concerné(s) : Alpes-Maritimes

Cours d'eau non domaniaux concernés : le Paillon de l'Escarène, le Paillon de Contes, le Paillon de Nice ; le Laghet et la Banquière,

Cours d'eau domaniaux concernés : aucun

Masses d'eau DCE concernées : Cf. Annexes

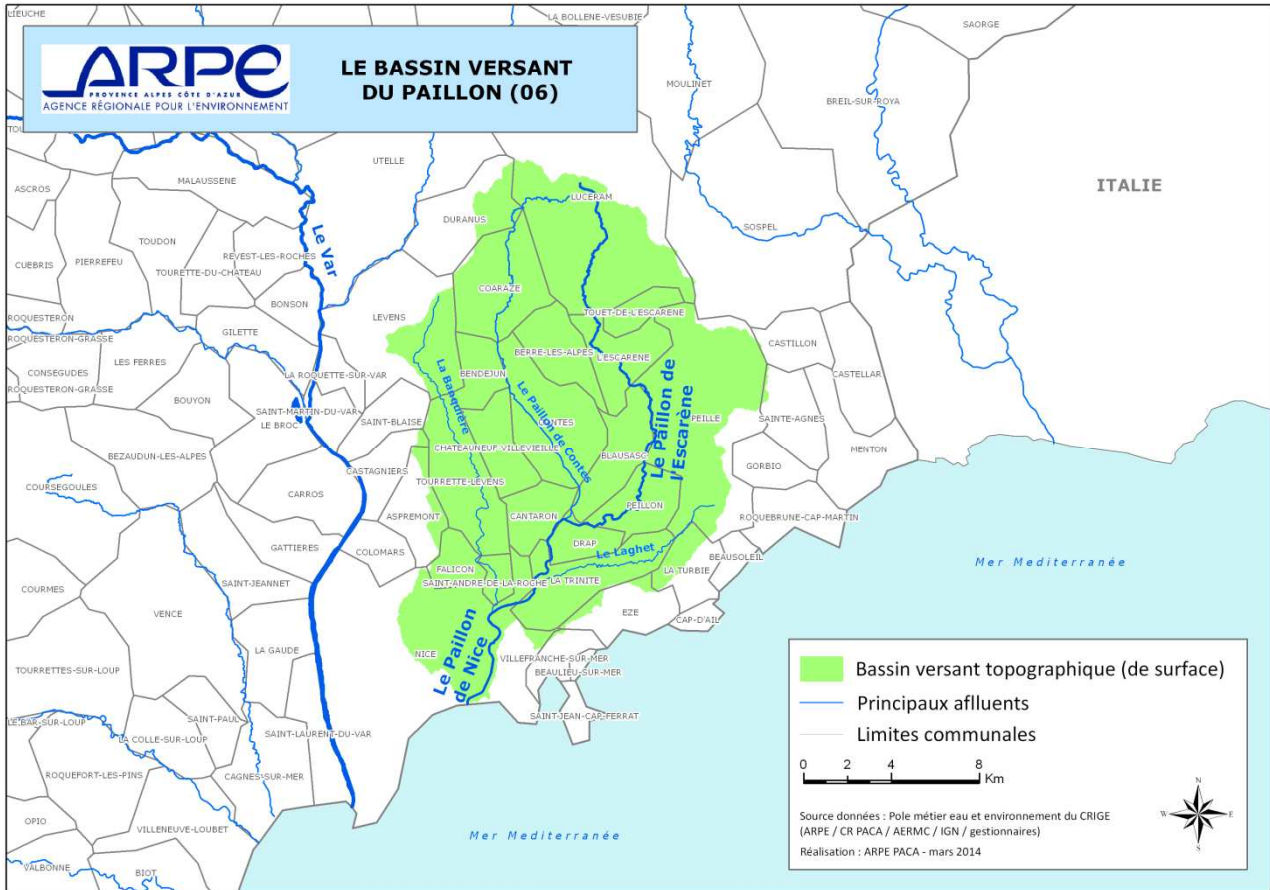

Carte 1 : Présentation du bassin versant topographique

## EPCI à fiscalité propre et communes concernées par le bassin versant

### Dans la CC du Pays des Paillons

insee_com *	nom_comm *
06014	BEDEJUN
06015	BERRE-LES-ALPES
06019	BLAUSASC
06031	CANTARON
06039	CHATEAUNEUF-VILLEVIEILLE
06043	COARAZE
06048	CONTES
06054	DRAP
06057	L'ESCARÈNE
06077	LUCERAM
06091	PEILLE
06092	PEILLON
06142	TOUET-DE-L'ESCARÈNE

### Dans la Métropole Nice Côte d'Azur

insee_com *	nom_comm *
06055	DURANUS
06060	FALICON
06149	LA TRINITE
06150	LA TURBIE
06075	LEVENS
06088	NICE
06114	SAINT-ANDRE-DE-LA-ROCHE
06147	TOURRETTE-LEVENS

## Structure(s) de gestion exerçant sur le bassin versant

Syndicat Intercommunal des Paillons (SIP)

SIVOM Val de Banquière

## Éléments de diagnostic et enjeux sur le bassin versant :

### Politiques partenariales

	Code gest'eau	Porteur	Date(s) de référence	Montant total
<b>Contrat rivière Paillons</b>	<b>R153</b>	<b>SIP</b>	<b>25/10/2010</b>	<b>17,6 M€ (à la signature) 15,7 M€ (à mi-parcours)</b>

#### Principaux enjeux :

- Améliorer la qualité de l'eau (résoudre les points noirs des rejets de STEP, développer l'assainissement domestique, résorber les pollutions industrielles)
- Restaurer, préserver et valoriser le patrimoine naturel (entretien ripisylve, mettre en valeur les traversées de cours d'eau dans les villages, favoriser la continuité écologique et valoriser les sites remarquables)
- Assurer la protection contre les crues (en zone rouge, conforter berges et ouvrages, gestion du transport solide, culture du risque)
- Gérer la ressource en eau
- Coordonner la démarche et sensibiliser

	Nature du PAPI	Porteur	Date(s) de référence	Montant total
<b>PAPI - Paillons</b>	<b>PAPI Complet 2<sup>e</sup> génération</b>	<b>SIP</b>	<b>En cours de signature - Labellisé le 27/03/2013</b>	<b>6,7 M€</b>
				Montant du volet 7 : 4,1 M€

#### Principaux enjeux :

Le PAPI-Paillons vient en appui du volet B2 du Contrat de rivière des Paillons. Le programme prévoit 24 actions à mener avant 2019. Le projet phare du PAPI concerne la protection de 1500 personnes d'un quartier situé en zone rouge du PPRI des Paillons. A elle seule, cette action représente 46% de l'enveloppe financière dédié au PAPI. Par ailleurs, le PAPI-Paillons tend à développer des connaissances notamment en termes de fonctionnement hydraulique des couvertures, du phénomène de submersion marine et sur la manière dont réduire la vulnérabilité des zones vulnérables. Le PAPI doit permettre également de développer un système de prévision des crues sur le bassin versant des Paillons et de développer une culture du risque.

### Programme(s) pluriannuel(s) de gestion

Nom et zone concernée	Porteur	Date(s) de référence	Montant total
<b>Programme pluriannuels de restauration et d'entretien de la ripisylve des Paillons</b>	<b>SIP</b>	<b>13/02/2008</b>	<b>855 000 €?</b>

### Déclaration(s) d'Intérêt Général(DIG) existante(s)

Objet	Porteur	Date(s) de référence
<b>DIG sur le programme de restauration et d'entretien de la végétation des Paillons</b>	<b>SIP</b>	<b>13/02/2008 durée 9 ans</b>

### Etat des masses d'eau concernées - Objectifs et programme de mesure du SDAGE

Cf. documents en annexe

**Plan(s) de prévention des risques inondations**

PPRI	Etat (prescrit / enquêté/ approuvé)	Commune	Zone de risque
<b>PPRI des Paillons</b>	Approuvé le 17-11-1999	Blausasc, Cantaron, Contes, Drap, L'Escarène, Nice, Peille, Peillon, La Trinité	

NB : Les communes concernées par le PPRI des Paillons correspondent aux communes membres du SIP. La DDTM a prévu de réviser les PPRI des Paillons pour 2016

**TRI (Territoire à risque important) concerné**

	Communes du BV concernées par le périmètre du TRI		
<b>Nice Cannes Mandelieu</b>	Cantaron	Contes	Drap
	La Trinité	Nice	

**Digues existantes sur le BV**

Nom de l'ouvrage	linéaire	Classement	Commentaires
<b>Digue de Contes</b>	1150 m	?	Gestion par le CG 06

**Existence de réseau des suivis (qualitatifs ou quantitatifs)**

Type de réseau de suivi	Maitre d'ouvrage	Commentaires
<b>Suivis des débits et des étiages</b>	SIP	Mesures mensuelles des débits sur 11 stations non automatisé depuis 2003
<b>Système d'annonce de crue (SAC)</b>	Métropole Nice Côte d'Azur	Surveillance pluviométrique et limnimétrique sur un réseau de 12 stations de mesures automatisées. Le SAC a pour objectif d'assurer la sécurité des usagers empruntant le TRGP (Tunnel Rive Gauche du Paillon). Cet ouvrage a été construit dans l'une des arches de la couverture du Paillon. En cas de forte crue, ce tunnel est utilisé comme déversoir supplémentaire.

**Programmes d'éducation à l'environnement en lien avec la gestion des milieux aquatiques**

Nom du programme	porteur	Commentaires
	Fédération de pêche des Alpes Maritimes/SIP	Chaque année, le SIP choisit 4 classes volontaires du bassin versant qui bénéficieront d'un programme de 8 séances d'animation autour de la rivière dispensé par la FPPMA06
<b>Les Paillons s'exposent</b>	SIP	Depuis 2014 et dans le cadre du contrat de rivière, le SIP a mis en place une exposition itinérante interactive sur le fonctionnement des Paillons. Cette exposition est mise à la disposition des communes. Cette exposition vise autant les enfants que les adultes.

## Principaux acteurs de la gestion du bassin versant :

Syndicat Intercommunal des Paillions (SIP)		
<i>Nature juridique</i>	SIVU	<i>Membres de la structure</i>
<i>Date de création</i>	01/12/1996	Blausasc
<i>Numéro SIREN :</i>	25060207500013	Cantaron
<i>Nombre de salariés</i>	2	Contes
<i>Téléphone</i>	04.97.08.37.28	Drap
<i>Contact</i>	si.paillions@orange.fr	L'Escarène
<i>Adresse siège:</i> 750 avenue de l'Hôtel de ville - Sainte Thècle 06440 Peillon www.riviere-paillons.fr		La Trinité
		Nice
		Peille
		Peillon

Missions exercées par le SIP		
<b>Prévention des inondations</b>	Suivi historique des débits et caractérisation du fonctionnement hydrologique, caractérisation de l'aléa	X
<b>Prévention des inondations</b>	Etudes hydrauliques générales sur le bassin versant	X
	Suivi des enjeux en zone inondable, analyse Coûts-Bénéfices, analyse de vulnérabilité, communication / culture du risque	X
<b>Protection contre les inondations</b>	Travaux de protection, d'entretien, diagnostic d'ouvrages, suivi de brèches / sécurisation des digues publiques de protection contre les inondations.	X
<b>Résilience</b>	Accompagnement des collectivités (Plans communaux de sauvegarde, schémas directeurs d'assainissements pluviaux...), réduction de vulnérabilité	X
<b>Autres</b>	Autres actions de prévention des inondations (Education, sensibilisation ... culture du risque, EEDD)	X
<b>Gestion des cours d'eau, plan d'eau, zones humides</b>	Entretien régulier du cours d'eau (définition législative et réglementaire : plan pluriannuel de gestion, maintien des capacités hydrauliques)	X
	Restauration hydromorphologique des cours d'eau (actions concourant à la stabilisation ou au rétablissement des profils d'équilibre en long ou en travers) : ex actions de restauration écologique d'un tronçon ou d'entretien de seuils	X
	Amélioration ou préservation de la continuité écologique et sédimentaire (aménagement ou effacement d'obstacles, restauration de la ripisylve, veille et acquisition foncière...)	X
	Mise en valeur, aménagements touristiques (études et schémas de cohérence)	X
	Travaux d'aménagement du lit et des berges (hors problématique inondation)	X
<b>Accompagnement à l'échelle du bassin versant, des politiques « eau et aménagement »</b>	Accompagnement des politiques publiques d'aménagement du territoire: PLU, SCOT et d'orientations pour la gestion de l'eau : SDAGE	X
	Participation à des commissions spécialisées : CLE, Comité de bassin, commission territoriale, commission migrateurs, comités sécheresse...	X
	Elaboration et animation de démarches partenariales : Animation et secrétariat de la CLE pour les SAGE et suivi, animation de contrats de rivières, de comités locaux de concertations...	X
	Définition et suivi des PAPI et PSR	X
	Recensement, création et bancarisation de données techniques, environnementales et socio-économiques à l'échelle des bassins versants (exemple réseau de suivi)	X
	Education, sensibilisation EEDD	X

### Données financières

Budget annuel	Budget d'investissement	Budget de fonctionnement
1,1 M€	0,9 M€	0,2 M€

**Mode de financement :** Participation des communes membres selon une clé de répartition + subventions des partenaires (Agence de l'Eau, Région, Département) + emprunt



**Situation administrative du Syndicat Intercommunal des Paillons (SIP) au 1<sup>er</sup> janvier 2014**

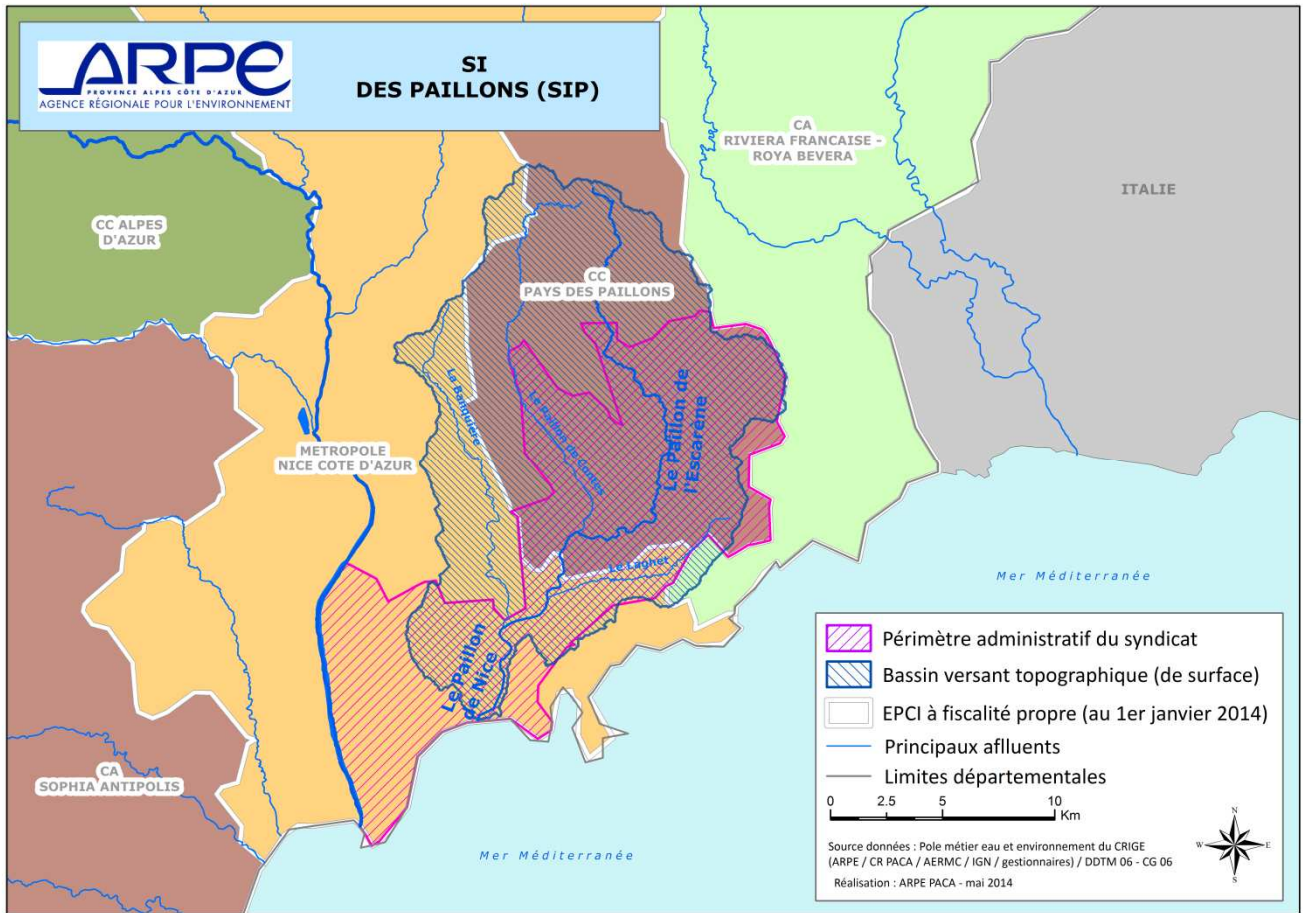

Carte 2 : Situation administrative au 1<sup>er</sup> janvier 2014 (périmètre administratif de la structure de gestion et EPCI à fiscalité propre)

## Projet d'évolution de l'organisation de la gestion sur le bassin versant

Le SIVOM Val de Banquière a deux compétences : la principale qui est la petite enfance (95%) et la seconde la gestion de la Banquière (5%). Lorsque la Métropole NCA prendra la compétence GEMAPI. Le SIVOM perdra cette compétence puisque toutes ses communes font parties de la Métropole.

La zone de compétence du Syndicat Intercommunal des Paillons est à cheval entre la Métropole NCA et la CC du Pays des Paillons. Concernant, La Turbie qui fait partie de la CARF, la partie de la commune se trouvant sur le bassin versant des Paillons est minime.

Le Syndicat Intercommunal des Paillons dont la structure est un SIVU devra évoluer vers un syndicat mixte avec un élargissement de sa zone de compétence qui va passer de 9 communes à 20 communes (celle du Contrat de rivière des Paillons).

Ce syndicat mixte sera fermé s'il n'y a que la Métropole NCA et la CC du Pays des Paillons qui en seront membres. Par contre dans l'idéal, il faudrait que le Département soit également membre puisqu'il est propriétaire ou à l'usufruit d'un nombre important de berge. Dans ce cas-là, il faut évoluer vers un syndicat mixte ouvert.

## ANNEXES :

### ► Liste des masses d'eau DCE (7):

EU_CD	NAME
FRDR12100	le paillon de contes
FRDR76a	Le Paillons de l'Escarène (de la source
FRDR76b	Le Paillons de Nice (du Paillons des Co
FRDR11542	ruisseau de l'erbossièra
FRDR11089	ruisseau de redebraus
FRDR10459	ruisseau la banquière
FRDR11995	vallon de lagnet

### ► Objectifs des masses d'eau DCE :

Code Masse d'eau	Nom Masse d'eau	Objectif Etat Ecologique	Echéance Objectif Ecologique	Echéance Objectif Chimique	Cause du Report de l'objectif	Paramètres Associés au Report
FRDR10459	ruisseau la banquière	Bon état	2015	2015		
FRDR11089	ruisseau de redebraus	Bon état	2015	2015		
FRDR11542	ruisseau de l'erbossièra	Bon état	2015	2015		
FRDR11995	vallon de lagnet	Bon état	2015	2015		
FRDR12100	le paillon de contes	Bon état	2015	2015		
FRDR76a	Le Paillons de l'Escarène (de la source au Paillon de Contes)	Bon état	2015	2015		
FRDR76b	Le Paillons de Nice (du Paillons des Contes à la mer)	Bon potentiel	2015	2015	OD	hydrologie, morphologie, continuité

### ► Programme de mesures du SDAGE :

Non renseigné

# Bassin versant de la Roya (partie française)

Surface : 601,1 km<sup>2</sup>

Département(s) concerné(s) : Alpes-Maritimes

Cours d'eau non domaniaux concernés : la Roya, la Bévéra, la Bendola, la Valmasque le Réfré, le Caïros, la Lévensa, la Maglia, la Minière, le Guiou, la Bassera, la Biugne

Cours d'eau domaniaux concernés : aucun

Masses d'eau DCE concernées : Cf. Annexes

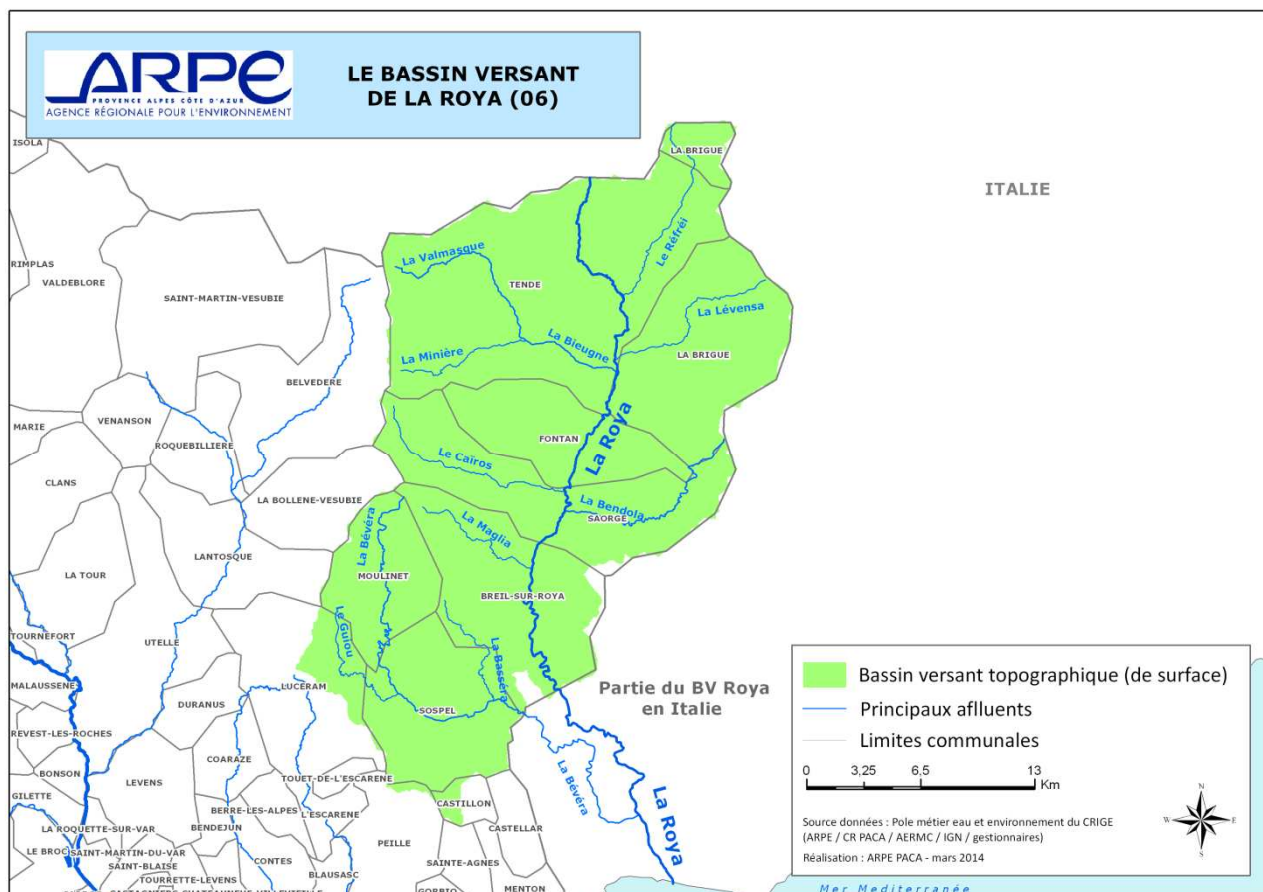

Carte 1 : Présentation du bassin versant topographique

## EPCI à fiscalité propre et communes concernées par le bassin versant

Dans la CA Riviera française, Roya Bévéra :

insee_com *	nom_comm *
06023	BREIL-SUR-ROYA
06036	CASTILLON
06062	FONTAN
06162	LA BRIGUE
06086	MOULINET
06132	SAORGE
06136	SOSPEL
06163	TENDE

Dans la CC du Pays des Paillons :

insee_com *	nom_comm *
06077	LUCERAM
06091	PEILLE

## Structure(s) de gestion exerçant sur le bassin versant

Non renseigné



## ANNEXES :

### ► Liste des masses d'eau DCE (11):

EU_CD	NAME
FRDR73	La Bévéra
FRDR74	La Roya de la frontière italienne et la v
FRDR10348	ruisseau de cuous
FRDR11281	ruisseau le merlansson
FRDR10226	ruisseau le réfréi
FRDR10121	torrent de bieugne
FRDR11826	torrent de la céva
FRDR11797	torrent la lévensa
FRDR10401	vallon de groa
FRDR11287	vallon de la bendola
FRDR10182	vallon de la maglia

### ► Etat des masses d'eau DCE :

Non renseigné

### ► Objectifs des masses d'eau DCE :

Code Masse d'eau	Nom Masse d'eau	Objectif Etat Ecologique	Echéance Objectif Ecologique	Echéance Objectif Chimique	Cause du Report de l'objectif	Paramètres Associés au Report
FRDR10121	torrent de bieugne	Bon état	2015	2015		
FRDR10182	vallon de la maglia	Bon état	2015	2015		
FRDR10226	ruisseau le réfréi	Bon état	2015	2015		
FRDR10346	ruisseau de verrens	Bon état	2015	2015		
FRDR10401	vallon de groa	Bon état	2015	2015		
FRDR11281	ruisseau le merlansson	Bon état	2015	2015		
FRDR11287	vallon de la bendola	Bon état	2015	2015		
FRDR11797	torrent la lévensa	Bon état	2015	2015		
FRDR11826	torrent de la céva	Bon état	2015	2015		
FRDR73	La Bévéra	Bon état	2015	2021	FT	substances prioritaires
FRDR74	La Roya de la frontière italienne et la vallon de Caïros à la mer	Bon état	2015	2015		

### ► Programme de mesures du SDAGE :

Non renseigné



# Bassin versant du Verdon

Surface : 2294,16.km<sup>2</sup>

Département(s) concerné(s) : Var, Alpes-de-Haute-Provence, Alpes Maritimes et Bouches-du-Rhône

Cours d'eau non domaniaux concernés : Le Verdon, le Bouchier, le Chadoulin, la Chasse, la Lance, l'Issole, l'Encure, l'Ivoire, le Jabron, l'Artuby, la Lane, le Rieu Tort, la Bruyère, la Maire, le Colostre, l'Auvestre, le Malaurie, le Mauroue ...

Cours d'eau domaniaux concernés : aucun

Masses d'eau DCE concernées : Cf. Annexes (Bassin DU 13-15)

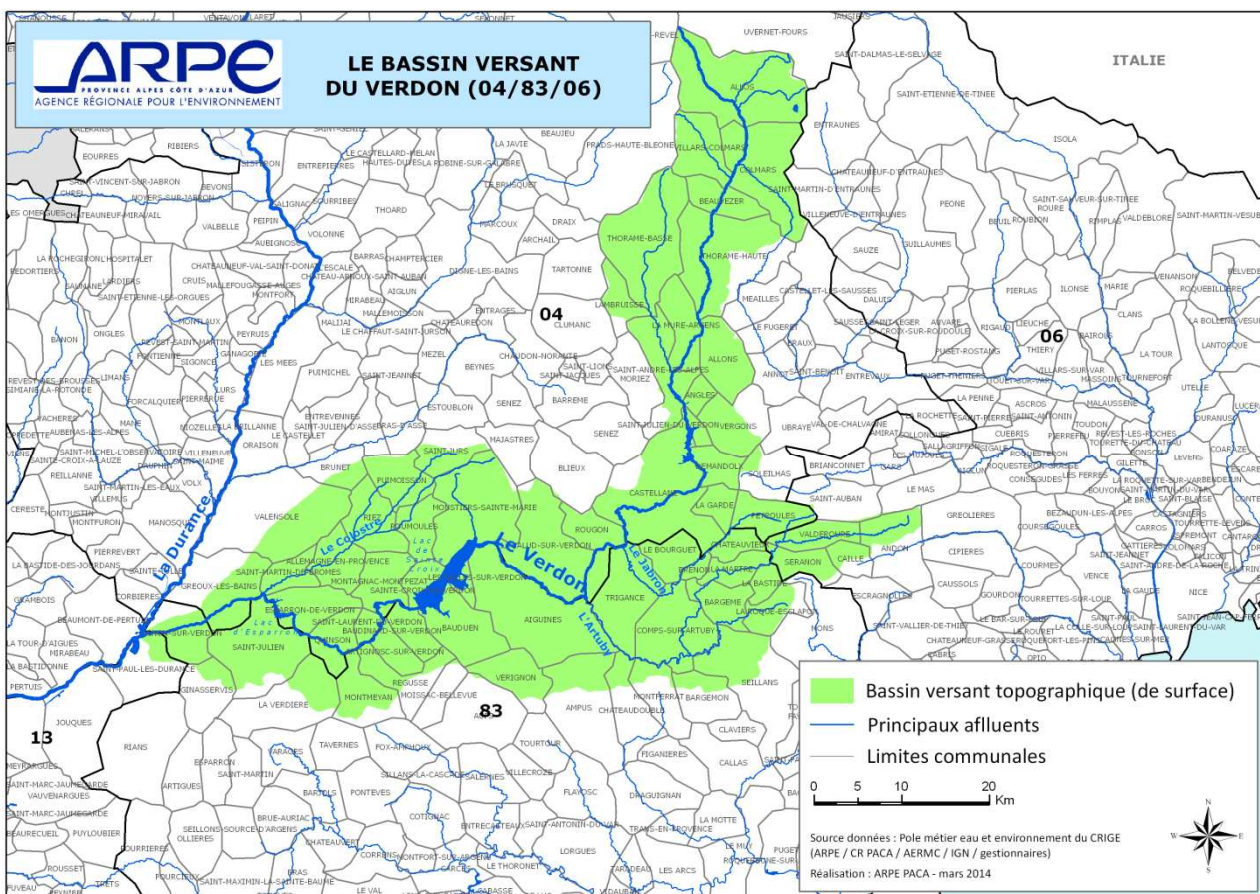

Carte 1 : Présentation du bassin versant topographique

## EPCI à fiscalité propre et communes concernées par le bassin versant

**NB : Certaines communes sont très peu concernées par le bassin du Verdon (uniquement par un tout petit bout de forêt ...). Elles sont reprises dans les communes du bassin car faisant partie du périmètre SAGE, mais sont plus concernées par un autre bassin versant pour la gestion de l'eau et des milieux aquatiques.**

Dans la CC Terre de Lumière :

insee_com *	nom_comm *
04236	VERGONS

Dans la CC Haut-Verdon Val d'Allos :

insee_com *	nom_comm *
04006	ALLOS
04025	BEAUJEUZER
04061	COLMARS
04218	THORAME-BASSE
04219	THORAME-HAUTE
04240	VILLARS-COLMARS

Dans la CC Moyen Verdon :

insee_com *	nom_comm *
04005	ALLONS
04007	ANGLES
04039	CASTELLANE
04092	LA GARDE
04136	LA MURE-ARGENS
04144	LA PALUD-SUR-VERDON
04099	LAMBRUISSÉ
04171	ROUGON
04173	SAINT-ANDRE-LES-ALPES
04183	SAINT-JULIEN-DU-VERDON

+ Blioux

**Dans la CC Teillon :**

insee_com *	nom_comm *
04069	DEMANDOLX
04148	PEYROULES
04210	SOLEILHAS

**Dans la CA Pays de Grasse :**

insee_com *	nom_comm *
06003	ANDON
06028	CAILLE
06134	SERANON
06154	VALDEROURE

**+ Saint-Auban**

**Dans la CC Pays de Fayence :**

insee_com *	nom_comm *
83124	SEILLANS

**Dans la CC Artuby Verdon :**

insee_com *	nom_comm *
83010	BARGEME
83022	BRENON
83040	CHATEAUVIEUX
83044	COMPS-SUR-ARTUBY
83013	LA BASTIDE
83074	LA MARTRE
83109	LA ROQUE-ESCLAPON
83020	LE BOURGUET
83142	TRIGANCE

**Dans la CA Dracénoise:**

insee_com *	nom_comm *
83003	AMPLUS
83011	BARGEMON
83038	CHATEAUDOUBLE
83082	MONTFERRAT

**Dans la CA Lacs et gorges du Verdon:**

insee_com *	nom_comm *
83002	AIGUINES
83014	BAUDINARD-SUR-VERDON
83015	BAUDUEN
83102	REGUSSE
83147	VERIGNON

**+ Les Salles-sur-Verdon, Moissac Bellevue, Artignosc-sur-Verdon**

**Dans la CC Asse-Bléone-Verdon:**

insee_com *	nom_comm *
04135	MOUSTIERS-SAINTE-MARIE
04184	SAINT-JURS
04176	SAINTE-CROIX-DU-VERDON

**Dans la C Durance-Luberon-Verdon Agglomération :**

insee_com *	nom_comm *
04004	ALLEMAGNE-EN-PROVENCE
04035	BRUNET
04081	ESPARRON-DE-VERDON
04094	GREOUX-LES-BAINS
04124	MONTAGNAC-MONTPEZAT
04157	PUIMOISSON
04158	QUINSON
04166	RIEZ
04172	ROUMOULES
04186	SAINTE-LAURENT-DU-VERDON
04230	VALENSELE
83150	VINON-SUR-VERDON

**+ Saint-Martin-de-Brômes**

**Dans la CC Provence-Verdon :**

insee_com *	nom_comm *
83066	GINASSERVIS
83146	LA VERDIERE
83084	MONTMEYAN
83113	SAINTE-JULIEN

**Dans la CA Pays d'Aix :**

insee_com *	nom_comm *
13099	SAINTE-PAUL-LES-DURANCE

**Structures exerçant des missions de gestion des milieux aquatiques et prévention des inondations sur le bassin versant du Verdon**

PNR Verdon

CCHVVA

CCAV

CC Provence Verdon

DLVA

SIVU d'entretien des berges du Verdon

SI 3 Vallées

EPTB Durance : voir fiche bassin versant de la Durance



**Déclaration(s) d'Intérêt Général (DIG) existante(s)**

Objet	Porteur	Date(s) de référence
Plan pluriannuel restauration entretien ripisylve	SIVU entretien berges du Verdon / SI 3 Vallées / CCAV / PNR Verdon	2007 - 2016
Plan pluriannuel restauration entretien ripisylve	CG 04	2004 - 2014

**Etat des masses d'eau concernées - Objectifs et programme de mesure du SDAGE**

Cf. documents en annexe

**Plan(s) de prévention des risques inondations**

PPRI	Etat (prescrit / enquêté/ approuvé)
Allos	Approuvé le 17/09/1998
Colmars-les-Alpes	Approuvé le 17/09/1998
Villars-Colmars	Approuvé le 16/11/2007
Beauvezer	Approuvé le 12/02/2007
Castellane	Approuvé le 27/09/2005
Moustiers-Sainte-Marie	Approuvé le 01/10/2008
Roumoules	Approuvé le 22/06/1998 En cours de révision (prescrit 04/06/2009)
Riez	Approuvé le 22/06/1998
Allemagne-en-Provence	Approuvé le 22/06/1998 En cours de révision (prescrit 07/10/2009)
Saint-Martin-de-Brômes	Approuvé le 22/06/1998 En cours de révision (prescrit 07/10/2009)
Montagnac	Approuvé le 22/06/1998
Gréoux-les-Bains	Approuvé le 17/07/1998
Vinon-sur-Verdon	Prescrit le 15/03/2002

**Digues existantes sur le BV****Pas de recensement exhaustif des digues et ouvrages disponible au PNR Verdon.**

Des digues existent notamment sur les communes de : Allos, Colmars-les-Alpes, Villars-Colmars, Beauvezer, Thorame-Haute, Thorame-Basse, Saint-André-les-Alpes, La Mure-Argens, Castellane, Gréoux-les-Bains, Vinon-sur-Verdon

**Existence de réseau des suivis (qualitatifs ou quantitatifs)**

Type de réseau de suivi	Maitre d'ouvrage	Commentaires
<b>Réseau de suivi qualité (physico-chimie, hydrobiologie)</b>	CG 04	

**Existence d'études volumes prélevables**

Pas d'étude volume prélevable au sens strict mais :

- « étude d'incidence des prélèvements en eau sur les nappes et cours d'eau du bassin versant de l'Artuby et proposition de mesures de gestion » - PNRV – EMA Conseils – 2010 (mise en place d'un OUGC en cours)
- « Etude de l'impact des prélèvements sur la commune d'Allos et définition de mesures de gestion » - Commune d'Allos – SCP/MRE – En cours

**Programmes d'éducation à l'environnement en lien avec la gestion des milieux aquatiques**

Nom du programme	porteur	Commentaires
<b>Programme d'éducation à l'environnement et au développement durable du PNR Verdon</b>	PNR Verdon	



## Principaux acteurs de la gestion du bassin versant :

8 structures sont identifiées comme acteurs de la gestion des milieux aquatiques et prévention des inondations sur le bassin versant du Verdon. Elles sont présentées ci-après :

- 1 - PNR Verdon
- 2 - CCHVVA
- 3 - CCAV
- 4 - CC Provence Verdon
- 5 - DLVA
- 6 - SIVU d'entretien des berges du Verdon
- 7 - SI 3 Vallées
- 8 – EPTB Durance : voir fiche bassin versant de la Durance

1- PNR Verdon			
<b>Nature juridique</b>	Syndicat mixte		<b>Membres de la structure</b>
<b>Date de création</b>	1997		46 communes
<b>Numéro SIREN :</b>	250 401 072 00047		CG 04
<b>Nombre de salariés</b>	37 (3 sur la mission eau mais d'autres missions participent aux enjeux eau)		CG 83
<b>Téléphone</b>	0492746800		Conseil régional
<b>Contact</b>	Chargée de mission – Corinne GUIN		<b>Adresse siège :</b> Domaine de Valx – 04360 MOUSTIERS-SAINTE-MARIE

### Missions exercées par le PNR Verdon

**NB : Missions actuelles des évolutions sont possibles dans le cadre de l'extension du périmètre du syndicat mixte)**

<b>Prévision inondations</b>	<b>des</b>	Suivi historique des débits et caractérisation du fonctionnement hydrologique, caractérisation de l'aléa	X
<b>Prévention inondations</b>	<b>des</b>	Etudes hydrauliques générales sur le bassin versant	X
<b>Protection contre inondations</b>	<b>les</b>	Travaux de protection, d'entretien, diagnostic d'ouvrages, suivi de brèches / sécurisation des digues publiques de protection contre les inondations.	X accompagnement des communes
<b>Autres</b>		Autres actions de prévention des inondations (Education, sensibilisation ... culture du risque, EEDD)	X
<b>Gestion des cours d'eau, plan d'eau, zones humides</b>		Entretien régulier du cours d'eau (définition législative et réglementaire : plan pluriannuel de gestion, maintien des capacités hydrauliques)	X
		Restauration hydromorphologique des cours d'eau (actions concourant à la stabilisation ou au rétablissement des profils d'équilibre en long ou en travers) : ex actions de restauration écologique d'un tronçon ou d'entretien de seuils	X (étude)
		Amélioration ou préservation de la dynamique sédimentaire (recharge sédimentaire, continuité ou fixation, protection du cordon dunaire)	X (étude)
		Amélioration ou préservation de la continuité écologique et sédimentaire (aménagement ou effacement d'obstacles, restauration de la ripisylve, veille et acquisition foncière...)	X (étude, accompagnement maîtres d'ouvrage)
		Gestion piscicole (hors halieutique) : ex : suivi génétique, aménagements piscicoles, études générales...	X (portage ou accompagnement études continuités, animation plan gestion gorges / préservation)



		apron...)
	Suivi de la qualité / lutte contre les pollutions diffuses	X
	Mise en valeur, aménagements touristiques (études et schémas de cohérence)	X
	Préservation-restauration de zones humides (études, plan de gestion, veille et acquisitions foncières, travaux de restauration, mise en valeur du site)	X
	Contrôle ou régulation des espèces invasives faune, flore (veille / régulation)	X
	Travaux d'aménagement du lit et des berges (hors problématique inondation)	X (gestion érosions berges dans le cadre plan entretien, prise en compte enjeux paysagers et touristiques dans les projets restauration continuités...)
	Gestion et protection de la ressource en eau (évaluation de la vulnérabilité, études, réseau de suivi, actions de sensibilisation, suivi de la qualité de l'eau et des milieux...)	X
<b>Accompagnement à l'échelle du bassin versant, des politiques « eau et aménagement »</b>	Accompagnement des politiques publiques d'aménagement du territoire: PLU, SCOT et d'orientations pour la gestion de l'eau : SDAGE	X
	Participation à des commissions spécialisées : CLE, Comité de bassin, commission territoriale, commission migrateurs, comités sécheresse...	X
	Elaboration et animation de démarches partenariales : Animation et secrétariat de la CLE pour les SAGE et suivi, animation de contrats de rivières, de comités locaux de concertations...	X
	Elaboration et suivi de DOCOB Natura 2000 sur milieux naturels aquatiques et annexes	X
	Définition de règle de partage quantitatif de la ressource en eau : volumes prélevables, soutien d'étiage,	X
	Définition d'espaces de liberté	X
	Définition locale d'enjeu en lien avec les pratiques agricoles et l'aménagement rural (pollution diffuse, ruissellement, érosion)	X
	Définition de stratégie de protection d'aire d'alimentation de captage	X
	Organisation des activités, usages et fréquentation des sites naturels et de biotopes	X
	Organisation de la préservation des zones humides	X
	Recensement, création et bancarisation de données techniques, environnementales et socio-économiques à l'échelle des bassins versants (exemple réseau de suivi)	X
	Education, sensibilisation EEDD	X
	<b>Autres</b>	<b>NB : L'ensemble des missions du Parc ont un lien avec la gestion de l'eau (tourisme, agriculture, patrimoine naturel, urbanisme paysage et patrimoine bâti, développement économique, éducation à l'environnement)</b>

### Données financières

Budget annuel	Budget d'investissement	Budget de fonctionnement
4.6 M€	1.1 M€	3.5 M€

### Mode de financement :

- Cotisations des membres
- Subventions sur opérations sollicitées auprès des conseils généraux, du Conseil Régional, de l'Etat, de l'Union Européenne et d partenaires tels que la SCP, EDF, l'Occitane...



## 4 Communauté de communes Provence Verdon

<b>Nature juridique</b>		<b>Membres de la structure</b>
<b>Date de création</b>	01/01/2014	11 communes
<b>Numéro SIREN :</b>		Non renseignées
<b>Nombre de salariés</b>		
<b>Téléphone</b>	04 94 77 18 53	
<b>Contact</b>		
<b>Adresse siège :</b>	58 avenue de Tavernes 83670 Barjols	

**Missions exercées : nouvelle communauté de communes issues de la fusion de deux communautés de communes pré-existantes (Provence d'Argens en Verdon et Verdon Mont Major). Missions en cours de définition. A priori prendront l'entretien des cours d'eau (réalisation d'un programme en cours), mais souhaitent laisser le cours d'eau du bassin du Verdon concerné au PNR (qui porte déjà les travaux sur ce cours d'eau depuis 2009)**

## 5 DLVA (Durance Luberon Verdon Agglomération)

<b>Nature juridique</b>		<b>Membres de la structure</b>
<b>Date de création</b>		26 communes
<b>Numéro SIREN :</b>		Non renseignées
<b>Nombre de salariés</b>		
<b>Téléphone</b>	04 92 70 34 56.	
<b>Contact</b>		
<b>Adresse siège:</b>	Hôtel de Ville de Manosque - Place de l'Hôtel de Ville 04100 Manosque	

**Missions exercées par DLVA : ont pris la compétence cours d'eau mais n'ont pas défini précisément cette compétence pour l'instant. A priori ne porteront pas les travaux d'entretien cours d'eau en maîtrise d'ouvrage directe (à confirmer : le laisseraient au Parc). Discussions en cours avec le PNR pour le portage du projet de restauration hydromorphologique du Colostre (étude portée par le PNR)**

## 6 SIVU d'entretien des berges du Verdon

<b>Nature juridique</b>	SIVU	<b>Membres de la structure</b>	
<b>Date de création</b>	1995	Allons	Allos
<b>Numéro SIREN :</b>	250401064	Angles	Beauvezer
<b>Nombre de salariés</b>	6 + mise à dispo agents CCMV	Castellane	Colmars
<b>Téléphone</b>	0492836899	Demandolx	La Mure-Argens
<b>Contact</b>	Bernard MOLLING - Directeur	La Palud sur Verdon	Lambruisse
<b>Adresse siège:</b>	04120 Castellane	Moustiers Sainte Marie	Rougou
		Saint André les Alpes	Sainte Croix du Verdon
		Saint Julien du Verdon	Thorame Basse
		Thorame Haute	Villars-Colmars
		Trigance	Bauduen

**Missions exercées par le SIVU d'entretien des berges du Verdon de Rougon à Allos**

Gestion des cours d'eau, plan d'eau, zones humides	Entretien régulier du cours d'eau (définition législative et réglementaire : plan pluriannuel de gestion, maintien des capacités hydrauliques)	x
Accompagnement à l'échelle du bassin versant des politiques « eau et aménagement »	Participation à des commissions spécialisées : CLE, Comité de bassin, commission territoriale, commission migrants, comités sécheresse...	x

## 7 Syndicat intercommunal des 3 Vallées

<b>Nature juridique</b>	<b>SIVU</b>	<b>Membres de la structure</b>	
<b>Date de création</b>	<b>07/04/1959</b>	<b>Andon</b>	<b>Caille</b>
<b>Numéro SIREN :</b>	<b>250601085</b>	<b>Greolières</b>	<b>St Auban</b>
<b>Nombre de salariés</b>		<b>Seranon</b>	<b>Valderoure</b>
<b>Téléphone</b>	04 93 60 00 36		
<b>Contact</b>			
<b>Adresse siège : 772 Avenue Notre-Dame, 06750 Séranon</b>			

### Missions exercées par le SI 3 vallées

Gestion des cours d'eau, plan d'eau, zones humides	Entretien régulier du cours d'eau (définition législative et réglementaire : plan pluriannuel de gestion, maintien des capacités hydrauliques)	× ***
--	--	-------

\*\*\* : détenteur d'une DIG (2007-2016) mais n'a mis en œuvre que l'année 2008, pas d'autres actions depuis

### Situation administrative au 1<sup>er</sup> janvier 2014

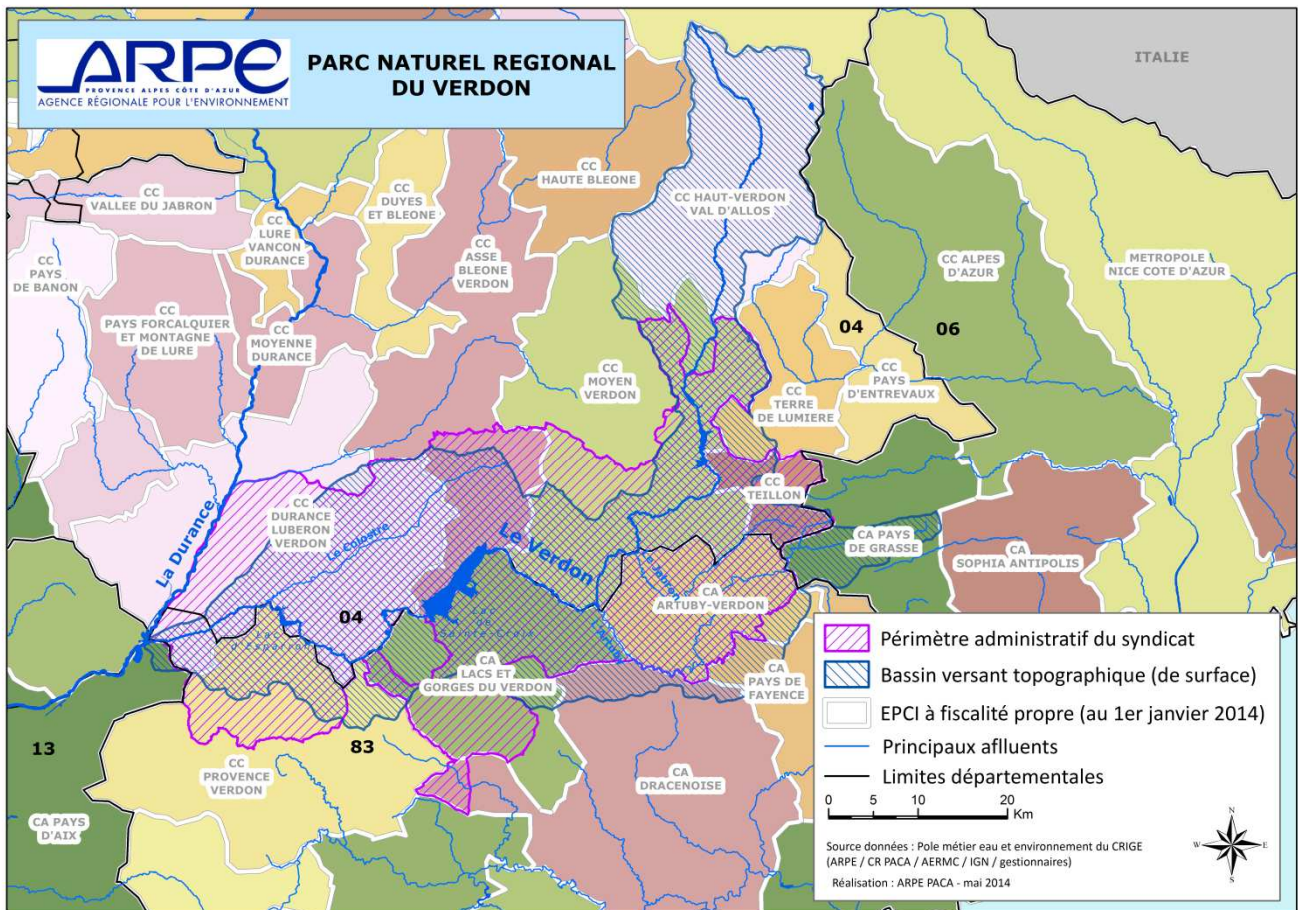

Carte 2 : Situation administrative au 1<sup>er</sup> janvier 2014 (périmètre administratif de la structure de gestion et EPCI à fiscalité propre)

## Projet d'évolution de l'organisation de la gestion sur le bassin versant

Le Parc naturel régional du Verdon porte et anime, depuis sa création, les démarches de gestion globale et concertée de l'eau sur le bassin versant du Verdon : mise en place du SAGE Verdon (schéma d'aménagement et de gestion des eaux), mise en œuvre du contrat de rivière Verdon. À ce titre, il intervient sur l'ensemble du bassin versant (69 communes, dont 26 communes hors Parc), pour porter des études, faire émerger et coordonner les projets, aider à leur mise en œuvre (élaboration de cahiers des charges, appui à la recherche des financements, suivi des projets...), et, dans le cadre du SAGE, définir en concertation avec tous les acteurs du bassin les objectifs d'une politique de gestion équilibrée de l'eau et des milieux aquatiques. Il joue donc le rôle de structure gestionnaire du bassin versant du Verdon.

Suite à la validation du SAGE par la Commission Locale de l'Eau le 12 février 2014, la phase de mise en œuvre opérationnelle de celui-ci va démarrer, et la nécessité de légitimer l'intervention du Parc sur l'ensemble des communes du bassin versant se fait de plus en plus sentir.

**Lors du Bureau du Parc du 24 mars 2014, les élus du PNR Verdon ont approuvé le principe d'étendre le périmètre du syndicat mixte de gestion du PNR Verdon, par adhésion des communes du bassin versant du Verdon ne faisant pas partie du PNR, et le cas échéant des communautés de communes, pour la gestion globale de l'eau et la mise en œuvre du SAGE. Ils ont décidé de lancer la démarche de modification des statuts du syndicat mixte, en lien avec cette extension du périmètre et la création d'un second objet pour le syndicat mixte.**

Un appui juridique sera confié à un prestataire extérieur, afin d'accompagner la démarche. La réflexion sur les compétences et les ressources du syndicat mixte sera conduite en intégrant la réflexion sur la mise en œuvre de la compétence GEMAPI sur le bassin (concertation avec les communes, syndicats et EPCI FP).

La démarche sera engagée au cours de l'été 2014.



## ANNEXES :

### ► Liste des masses d'eau DCE (47):

EU_CD	NAME
FRDR257	L'Artuby
FRDR262	L'Issole de l'Encure à la confluence av
FRDR263	L'Issole de sa source à l'Encure
FRDR251	Le Colostre de sa source à la confluen
FRDR258	Le Jabron
FRDR255	Le Maire
FRDR10954	le riou tort
FRDR265	Le Verdon de sa source au Riou du T
FRDR259	Le Verdon du barrage de Chaudanne
FRDR250b	Le Verdon du Collostre au retour du tr
FRDR256	Le Verdon du Jabron à la retenue
FRDR250a	Le Verdon du retour du tronçon court-
FRDR2028	Le Verdon du Riou du Trou au plan d'e
FRDR10624	malvallon
FRDR10386	ravin d'aigues bonnes
FRDR10942	ravin d'albiosc
FRDR10267	ravin de bellieux
FRDR11640	ravin de clignon
FRDR11138	ravin de destourbes
FRDR11228	ravin de la combe
FRDR12059	ravin de malaurie
FRDR11218	ravin de pinet
FRDR11308	ravin de rouret
FRDR11824	ravin de saint-pierre
FRDR10042	ravin du gros vallon
FRDR10662	riou d'ondres
FRDR11263	rivière l'auvestre
FRDR11371	rivière la bruyère
FRDR10533	rivière la lane
FRDR11123	rivière le bau
FRDR11052	rivière le riou
FRDR11994	ruisseau de boutre
FRDR11475	ruisseau de mauroue
FRDR11297	ruisseau le beau rivé
FRDR12057	ruisseau le rieu tort
FRDR11240	ruisseau notre-dame
FRDR10449	torrent d'angles
FRDR10174	torrent d'éoulx
FRDR11000	torrent l'encure
FRDR10186	torrent l'estelle
FRDR10668	torrent l'ivoire
FRDR10930	torrent la chasse
FRDR10502	torrent la lance
FRDR11313	torrent la sasse
FRDR11976	torrent le bouchier
FRDR10444	torrent le chadoulin
FRDR11064	vallon du bourguet

### ► Etat des masses d'eau DCE :

### ► Objectifs des masses d'eau DCE :

L'état écologique comprend 5 classes :

Très bon	Bon	Moyen	Médiocre	Mauvais
----------	-----	-------	----------	---------

L'état chimique et l'état quantitatif comprennent 2 classes :

Bon	Pas bon
-----	---------

Les états de qualité sont associés à un niveau de confiance allant de ① (faible) à ③ (fort).

Niveau de confiance de l'état évalué : ① : faible ② : moyen ③ : fort ④ : pas d'information

Masses d'eau « cours d'eau » naturelles

Masses d'eau « cours d'eau » fortement modifiées

Masses d'eau « plan d'eau » naturelles

Masses d'eau « plan d'eau » fortement modifiées



Torrent l'Estelle (10186)	Bon état ②	Bon état ②	Bon état	2015	2015	2015
Ravin de Bellioux (10267)	Bon état ②	Bon état ②	Bon état	2015	2015	2015
Ravin d'Aigues Bonne (10386)	Bon état ②	Bon état ②	Bon état	2015	2015	2015
Torrent le Chadoulin (10444)	Très bon état ②	Bon état ②	Bon état	2015	2015	2015
Torrent d'Angles (10449)	Bon état ②	Bon état ②	Bon état	2015	2015	2015
Torrent La Lance (10502)	Très bon état ②	Bon état ②	Bon état	2015	2015	2015
Rivière La Lane (10533)	Bon état ②	Bon état ②	Bon état	2015	2015	2015
Malvallon (10624)	Bon état ②	Bon état ②	Bon état	2015	2015	2015
Riou d'Ondres (10662)	Très bon état ②	Bon état ②	Bon état	2015	2015	2015
Torrent l'Ivoire (10668)	Très bon état ②	Bon état ②	Bon état	2015	2015	2015
Torrent la Chasse (10930)	Très bon état ②	Bon état ②	Bon état	2015	2015	2015
Ravin d'Albosc (10942)	Bon état ②	Bon état ②	Bon état	2015	2015	2015
Le Riou Tort (10954)	Bon état ②	Bon état ②	Bon état	2015	2015	2015
Torrent l'Encure (11000)	Bon état ②	Bon état ②	Bon état	2015	2015	2015
Rivière Le Riou (11052)	Etat moyen ① (Morphologie)	Bon état ②	Bon état	2021	2015	2021 (Faisabilité technique)
Vallon du Bourguet (11064)	Bon état ②	Bon état ②	Bon état	2015	2015	2015
Rivière le Baou (11123)	Très bon état ②	Bon état ②	Bon état	2015	2015	2015
Ravin de Destourbes (11138)	Etat moyen ① (Morphologie)	Bon état ②	Bon état	2021	2015	2021 (Faisabilité technique)
Ravin de Pinet (11218)	Bon état ②	Bon état ②	Bon état	2015	2015	2015
Ravin de la Combe (11228)	Bon état ②	Bon état ②	Bon état	2015	2015	2015
Ruisseau Notre Dame (11240)	Bon état ②	Bon état ②	Bon état	2015	2015	2015
Rivière l'Auvestre (11263)	Bon état ②	Bon état ②	Bon état	2015	2015	2015
Ruisseau le Beurivé (11297)	Bon état ②	Bon état ②	Bon état	2015	2015	2015
Ravin de Rouret (11308)	Bon état ②	Bon état ②	Bon état	2015	2015	2015
Torrent La Sasse (11313)	Bon état ②	Bon état ②	Bon état	2015	2015	2015
Rivière La Bruyère (11371)	Très bon état ②	Bon état ②	Bon état	2015	2015	2015
Ruisseau de Mauroue (11475)	Bon état ②	Bon état ②	Bon état	2015	2015	2015
Ravin de Clignon (11640)	Bon état ②	Bon état ②	Bon état	2015	2015	2015
Ravin de Saint-Pierre (11824)	Très bon état ②	Bon état ②	Bon état	2015	2015	2015
Torrent le Bouchier (11976)	Très bon état ②	Bon état ②	Bon état	2015	2015	2015
Ruisseau de Boutre (11994)	Bon état ②	Bon état ②	Bon état	2015	2015	2015
Ruisseau le Rieu Tort (12057)	Bon état ②	Bon état ②	Bon état	2015	2015	2015
Ravin de Malaurie (12059)	Bon état ②	Bon état ②	Bon état	2015	2015	2015

Voir cartes 2 : « état actuel des masses d'eau superficielles du bassin versant »

Voir cartes 3 : « objectifs d'état des masses d'eau superficielles fixées par le SDAGE »

Nom de la masse d'eau souterraine	Objectif d'état quantitatif		Objectif d'état chimique		Echéance objectif global
	Etat	Echéance	Etat	Echéance Paramètre Cause report	
Conglomérat du plateau de Valensole (209) (à l'affleurement)	Bon état	2015	Bon état	2027 Pesticides Faisabilité technique	2027
Plateaux calcaires des Plans de Canjuers et de Fayence (139) (à l'affleurement)	Bon état	2015	Bon état	2015	2015
Calcaires profonds jurassiques de Valensole (236) (profonde niveau -1)	Bon état	2015	Bon état	2015	2015
Alluvions de la Durance aval et moyenne et de ses affluents (302) (à l'affleurement)	Bon état	2015	Bon état	2015	2015
Domaine plissé BV Haut Verdon (401) (à l'affleurement)	Bon état	2015	Bon état	2015	2015
Domaine plissé Haute et Moyenne Durance (402) (à l'affleurement)	Bon état	2015	Bon état	2015	2015
Massifs calcaires Audoubert, Saint-Vallier, Saint-Cézaire, Calern, Caussols, Cheiron (136) (à l'affleurement)	Bon état	2015	Bon état	2015	2015
Domaine plissé BV Var, Paillons (404) (à l'affleurement)	Bon état	2015	Bon état	2015	2015
Domaine marno-calcaires Provence Est – BV Durance (521) (à l'affleurement)	Bon état	2015	Bon état	2015	2015

► Programme de mesures du SDAGE :

Problème à traiter	Code	Mesure	Masse d'eau DCE
Pollution domestique et industrielle hors substances dangereuses	5B03	Approfondir l'état des lieux sur les sources de pollution à l'origine de l'eutrophisation	FR DR 262 FR DR 263
	5B17	Mettre en place un traitement des rejets plus poussé	FR DR 2028 FR DR 265
Pollution agricole : azote, phosphore et matières organiques	5B03	Approfondir l'état des lieux sur les sources de pollution à l'origine de l'eutrophisation	FR DR 262 FR DR 263
Altération de la continuité biologique	3C11	Créer ou aménager un dispositif de franchissement pour la montaison	FR DR 250b FR DR 251 FR DR 265
	3C12	Créer ou aménager un dispositif de franchissement pour la dévalaison	FR DR 250b FR DR 251 FR DR 265
Menace sur le maintien de la biodiversité	6A01	Assurer une veille active sur le développement des espèces invasives	
	7A03	Organiser les activités, les usages et la fréquentation des sites naturels	FR DR 256 FR DR 259
Déséquilibre quantitatif	3A01	Déterminer et suivre l'état quantitatif des cours d'eau et des nappes	FR DR 257
	3A32	Améliorer les équipements de prélèvement et de distribution et leur utilisation	FR DR 250a FR DR 250b FR DR 251 FR DR 256 FR DR 257 FR DR 259 FR DR 262 FR DR 263 FR DR 265
	3C01	Adapter les prélèvements dans la ressource aux objectifs de débit	FR DR 265
	3C02	Définir des modalités de gestion du soutien d'étiage ou augmenter les débits réservés	FR DR 250b FR DR 256 FR DR 259
Pollutions agricoles et pesticides (eaux souterraines)	5C18	Réduire les apports d'azote organique et minéral	
	5D01	Réduire les surfaces désherbées et utiliser des techniques alternatives au désherbage chimique en zone agricole	

	5G01	Acquérir des connaissances sur les pollutions et les pressions de pollution en général	
--	------	--	--